

## **POWERline**

**2571** ME PLUS / PREMIUM

**2574** ME PLUS / PREMIUM

**2591** ME PLUS / PREMIUM

TEILELISTE

PARTS LIST

LISTA DE PIEZAS

零件表

Diese Teileliste hat für Maschinen ab nachfolgender Seriennummer Gültigkeit:

This parts list applies to machines from the following serial numbers onwards:

Esta liste de piezas tiene validez para máquinas a partir del número de serie siguiente:

本零件表对从下列系列号起的机器有效:

# 2 766 760 →

Alle Informationen und Abbildungen waren zum Zeitpunkt der Druckgebung auf dem neuesten Stand.

Technische Änderungen vorbehalten!

Der Nachdruck, die Vervielfältigung sowie die Übersetzung - auch auszugsweise - aus PFAFF-Teilleisten ist nur mit unserer vorherigen Zustimmung und mit der Quellenangabe gestattet.

At the time of printing, all information and illustrations contained in this document were up to date.

Subject to alteration!

The reprinting, copying or translation of PFAFF Parts lists whether in whole or in part, is only permitted with our previous permission and with written reference to the source.

Todas las informaciones e ilustraciones de este manual estaban al día en el momento de entregarse para su impresión.

¡ Salvo modificaciones técnicas!

La reimpresión, reproducción y traducción - aunque sólo sea parcial - de las listas de piezas PFAFF sólo está permitida con nuestro permiso previo e indicando la fuente.

所有信息和图片在付印时都是最新的。

保留技术更改的权力！

全部或部分翻印、复制以及翻译PFAFF-零件表必须事先经由我们同意并且注明来源。

**PFAFF Industriesysteme  
und Maschinen AG**

HANS-GEIGER-STR. 12 - IG NORD

D-67661 KAISERSLAUTERN

	Seite Page Página 页
<b>0</b> <b>Wichtiger Hinweis</b> .....	6
Important note	
Observación importante	
重要提示	
<b>1</b> <b>Vorwort</b> .....	7
Foreword	
Notas preliminares	
前言	
<b>2</b> <b>Erläuterungen der Schlüsselzeichen</b> .....	8
Explanation of key markings	
Explicaciones de los signos clave	
标记说明	
<b>3</b> <b>Basismaschine</b>	
Basic machine	
Máquina básicas	
基础机器	
<b>3.01</b> <b>Gehäuseteile</b> .....	11
Housing sections	
Piezas del cárter	
机身零件	
<b>3.02</b> <b>Kopfteile</b> .....	12
Needle head parts	
Piezas de la cabeza	
机头零件	
<b>3.03</b> <b>Armteile</b> .....	19
Arm parts	
Piezas del brazo	
机臂零件	
<b>3.04</b> <b>Grundplattenteile</b> .....	25
Bedplate parts	
Piezas del cárter	
底板零件	
<b>4</b> <b>Säule vollständig</b>	
Post assy.	
Columna completo	
成套柱备件	
<b>4.01</b> <b>Greifersäule, links</b> .....	30
Hook post, left	
Columna del garfio, a la izquierda	
旋梭柱, 左	
<b>4.02</b> <b>Greifersäule, rechts</b> .....	32
Hook post, right	
Columna del garfio, a la derecha	
旋梭柱, 右	

	Seite Page Página 页
<b>4.03 Schiebrad-Trägerplatte</b> .....	<b>37</b>
Feed wheel mounting plate Placa soporte del arrastre pot rueda 送料轮托板	
<b>4.04 Schiebradsäule, links</b> .....	<b>39</b>
Feed wheel post, left Columna del arrastre por rueda, a la izquierda 送料轮柱, 左	
<b>5 Kanten-Beschneideinrichtung (-725/04)</b> .....	<b>40</b>
Edge trimmer (-725/04) Recortador (-725/04) 切边器 (-725/04)	
<b>6 Elektrische Ausrüstung</b> Electrical equipment Equipo eléctrico 电设备	
<b>6.01 Kabelbaum zum Oberteil</b> .....	<b>45</b>
Cable tree to sewing head Mazo de cables para el cabezal 上部机器电缆束	
<b>6.02 Tastschalter</b> .....	<b>46</b>
Push-button Interruptor pulsador 按钮开关	
<b>6.03 LED-Licht</b> .....	<b>48</b>
LED-Lamp Lámpara LED LED灯	
<b>6.04 Bedienfeld</b> .....	<b>49</b>
Control panel Panel de mandos 操作板	
<b>6.05 Oberteilerkennung</b> .....	<b>51</b>
Sewing head identification Detección de la parte superior 机头识别	
<b>6.06 Einbaumotor</b> .....	<b>52</b>
Built-in motor Motor incorporado 内装式电机	
<b>6.07 Steuerung P320 ED</b> .....	<b>54</b>
Control P320 ED Commande P320 ED 控制组件 P320 ED	

	Seite Page Página 页
6.08 Steuerung P321 ED ..... 55 Control P321 ED Commande P321 ED 控制组件 P321 ED	55
6.09 Steuergerät ..... 56 Control device Caja de mandos 控制器	56
7 Garnrollenständer..... 57 Reel stands Portacarretes 线轴支架	57
8 Einstellehren ..... 58 Adjustment gauges Calibres de ajuste 设置量规	58
9 Teile zur Tischplatte ..... 59 Parts for table top Piezas para el tablero 用于台板的零件	59
10 Schmiermittel-Übersicht ..... 60 Overview of lubricants Tabla de lubricantes 润滑剂一览	60
11 Index (Teilenummern / Seitenzahlen) ..... 61 Index (part numbers / page numbers) Index (números de pieza / números de página) 注脚(零件号/页号)	61
12 Unterklassen-Ausstattung Subclass parts Composición de las subclases 子机型-设备	
12.01 Nähwerkzeuge (PFAFF 2571) ..... 68 Gauge parts (PFAFF 2571) Organos de costura (PFAFF 2571) 缝纫工具 (PFAFF 2571)	68
12.02 Nähwerkzeuge (PFAFF 2574)..... 70 Gauge parts (PFAFF 2574) Organos de costura (PFAFF 2574) 缝纫工具 (PFAFF 2574)	70
12.03 Nähwerkzeuge (PFAFF 2591) ..... 71 Gauge parts (PFAFF 2591) Organos de costura (PFAFF 2591) 缝纫工具 (PFAFF 2591)	71

### Achtung!



Wir machen ausdrücklich darauf aufmerksam, daß Ersatz- und Zubehörteile, die nicht von uns geliefert werden, auch nicht von uns geprüft und freigegeben sind. Der Einbau und / oder die Verwendung solcher Produkte kann daher u. Umständen konstruktiv vorgegebene Eigenschaften Ihrer Maschine negativ verändern. Für Schäden, die durch die Verwendung von Nicht-Originalteilen entstehen, übernehmen wir keine Haftung!

### Caution!



We warn you expressively that spare parts and accessories that are not supplied by us are not tested and released by us. Fitting or using these products may therefore have negative influences on features that depend on the machine design. We are not liable for any damage caused by the use of non-Pfaff parts!

### ¡Atención!



Se hace observar que en el caso de piezas de recambio y accesorios que no hayan sido suministrados por nosotros, quiere decir que non han sido sometidas por nuestra parte a un control y que no se les ha dado el visto bueno. Por esta razón, el montaje y/o empleo de tales productos puede repercutir negativamente en las características previstas en su máquina. ¡Para los daños que eventualmente pudiesen presentarse al utilizar piezas no originales, no asumimos ninguna garantía!

### 注意!



我们必须明确指出，所有不是由我们供货的备件和附件都未经我们检查，也没有被我们批准使用。装入和/或使用这些产品可能在一定的情况下会对机器的设计特性造成负面改变。对由于使用非原装件所造成的损失，我们不负任何责任！

- Die Seriennummer der Maschine, für die diese Teileliste Gültigkeit hat, ist auf der Titelseite aufgeführt.
  - Alle Teile sind so abgebildet, wie sie in der Maschine funktionsmäßig zusammengehören.
  - Gestrichelt dargestellte Teile zeigen angrenzende Teile aus anderen Funktionsgruppen.
  - Im oberen Teil der Bildseiten befindet sich eine Gesamtansicht der Maschine .
  - Der Einbauort der dargestellten Teile wird durch eine gerasterte Fläche gekennzeichnet.
  - Einrahmungen auf den Bildseiten zeigen, aus welchen Einzelteilen sich die Gruppenteile zusammensetzen.
  - Die auf den Bildseiten verwendeten Schlüsselzeichen (  ;  2 ;  3 usw.) sind im Kapitel "Erläuterungen der Schlüsselzeichen" aufgelistet.
- 
- The serial number of the machine to which this parts list applies is indicated on the cover page.
  - All parts are illustrated in function groups with the parts which they function together with in the machine.
  - Parts illustrated with broken lines are parts from other function groups which border on the illustrated function group.
  - The above section of the page of illustrations contains a total view of the machine. The place for the installation of the parts pictured here is marked by the grid.
  - The framed-in sections on the illustration pages show the individual parts comprising a group.
  - The key markings used on the illustrated pages (  ;  2 ;  3 etc.) are listed in the chapter "Explanation of key markings".
- 
- El número de serie de la máquina para la cual tiene validez esta lista de piezas va indicado en la página de título.
  - Todas las piezas están ilustradas tal como aparecen en la máquina para su funcionamiento.
  - Las piezas representadas con rayitas muestran piezas colindantes de otros grupos de funciones.
  - En la parte superior de las páginas ilustradas se puede ver una vista en conjunto de la máquina.
  - El lugar de montaje de la pieza representada va caracterizada mediante una superficie reticulada.
  - Los recuadros en las páginas ilustradas indican las piezas individuales de que se componen los grupos.
  - Los signos clave (  ;  2 ;  3 etc.) empleados en las páginas con ilustraciones van listados en el capítulo "Explicaciones de los signos clave".
- 
- 适用于本零件表的机器系列号列在首页上。
  - 所有的零件都按照其在机器中的功能情况合在一起表达。
  - 用虚线表示的零件为相邻功能组中的零件。
  - 图的上部为机器全景。
  - 所示零件的安装部位用影格面表示。
  - 页上的框表示这套组件都由哪些零件所组成。
  - 图页上所使用的标记 (  ;  2 ;  3 等) 列表在“标记说明”中。

- **Unterklassenabhängig, Teilenummer siehe Unterklassen-Ausstattung.**  
 Subclas-dependent, for part number see subclass parts listing.  
 Dependientes de la subclase, para el número de pieza véase "Dotación de subclases".  
 取决于子机型，零件号见子机型设备。
- A** **Maschinen-Ausstattung für feine Materialien.**  
 Model A for sewing thin and light-weight materials.  
 Tipo A para materiales ligeros.  
 用于薄料的机器设备。
- B** **Maschinen-Ausstattung für mittlere Materialien.**  
 Model B for sewing thin and medium-weight materials.  
 Tipo B para materiales semiligeros.  
 用于中厚料的机器设备。
- C** **Maschinen-Ausstattung für mittelschwere Materialien.**  
 Model C for sewing medium-heavy materials.  
 Tipo C para materiales semipesados.  
 用于中偏厚料的机器设备。
- 3** **Geklebt**  
 Part cemented  
 Pieza pegada  
 被粘住。
- 3/1** **Gesichert mit Loctite.**  
 Secured with loctite.  
 Asegurado con Loctite.  
 用 Loctite 粘胶固定。
- 6** **Nadeldicke und Spitzenform bei Bestellung angeben.**  
 Needle size and style of point to be stated on order.  
 Grosor de aguja y forma de la punta, indíquese en los pedidos.  
 在订货时给出针厚和针尖型式。
- 7/1** **Messer mit hochgebogener vorderer Ecke und langer Schneidfläche.**  
 Knife with front turned-up edge and long blade.  
 Cuchilla con ángulo delantero curvado hacia arriba y superficie de corte larga.  
 带上弯前角和长刃面的刀。
- 7/3** **Messer mit langer Schneidfläche.**  
 Knife with long blade.  
 Cuchilla con superficie de corte larga.  
 带长刃面的刀。
- 7/4** **Messer mit hochgebogener vorderer Ecke und kurzer Schneidfläche.**  
 Knife with front turned-up edge and short blade.  
 Cuchilla con ángulo delantero curvado hacia arriba y superficie de corte corta.  
 带上弯前角和短刃面的刀。
- 7/5** **Messer mit Doppelschneide und langer Schneidfläche.**  
 Knife with double cutting edge and long blade.  
 Cuchilla con doble filo y superficie de corte larga.  
 带双刃和长刃面的刀。
- 7/6** **Messer mit kurzer Schneidfläche.**  
 Knife with short blade.  
 Cuchilla con superficie de corte corta.  
 带短刃面的刀。
- 7/17** **Messer (flache Ausführung) mit hochgebogener vorderer Ecke und langer Schneidfläche.**  
 Knife (flat type) with front turned-up edge and long blade.  
 Cuchilla (modelo plano) con ángulo delantero curvado hacia arriba y superficie de corte larga.  
 带上弯前角和长刃面的刀（扁型）。
- 7/18** **Messer (flache Ausführung) mit hochgebogener vorderer Ecke, Aussparung und langer Schneidfläche.**  
 Knife (flat type) with front turned-up edge, groove and long blade.  
 Cuchilla (modelo plano) con ángulo delantero doblado hacia arriba, con entalladura y superficie de corte larga.  
 带上弯前角、豁口和长刃面的刀（扁型）。



- 7/19** Messer mit niedriger Abkröpfung, hochgebogener vorderer Ecke und kurzer Schneidfläche.  
Knife with low right-angle bend, front turned-up edge and short blade.  
Cuchilla con acodamiento bajo, ángulo delantero curvado hacia arriba y superficie de corte corta.  
带低弯头、上弯前角和短刃面的刀。
- 7/24** Messer mit niedriger Abkröpfung, hochgebogener vorderer Ecke und langer Schneidfläche.  
Knife with low right-angle bend, front turned-up edge and long blade.  
Cuchilla con acodamiento bajo, ángulo delantero curvado hacia arriba y superficie de corte larga.  
带低弯头、上弯前角和长刃面的刀。
- 7/26** Messer mit niedriger Abkröpfung (oben schneidend).  
Knife with low right-angle bend (upper cutting edge).  
Cuchilla con acodamiento bajo (cortando por arriba).  
带低弯头的刀（上面切割）。
- 10** Nadelabstand  
Needle gauge  
Distancia entre agujas  
针间距
- 22** Zubehör  
Accessories  
Accesorios  
附件
- 28** Sonderausführung  
Special version  
Tipo especial  
特殊款式
- 32** Beim Einbau dieses Teiles wird für die Paßgenauigkeit zum Anschlußteil keine Garantie übernommen; zweckmäßig vollständiges Aggregat bestellen.  
No guarantee is assumed that this part will fit the mating part; it is best to order a complete assembly.  
Al montar esta pieza no se asume garantía alguna en cuanto a la tolerancia y precisión de ajuste respecto a la pieza correspondiente; por esta razón, se recomienda pedir el grupo completo.  
在安装这个零件时不能保证相对于连接件的配合精度；因此，请订购成套部件。
- 40/2** Tränken mit 28-011 201-44; Bestellnummer siehe Seite 60.  
Soak with 28-011 201-44; for part number see page 60.  
Empape con aceite 28-011 201-44; para el Número de pedido véase la página 60.  
浸油用 28-011 201-44; 订货号见 60。
- 40/3** Fetten mit 28-011 202-47; Bestellnummer siehe Seite 60.  
Grease with 28-011 202-47; for part number see page 60.  
Engrase con grasa 28-011 202-47; para el número de pedido véase la página 60.  
上脂用 28-011 202-47; 订货号见 60 页。
- 40/4** Fetten mit 28-011 202-43; Bestellnummer siehe Seite 60.  
Grease with 28-011 202-43; for part number see page 60.  
Engrase con grasa 28-011 202-43; para el número de pedido véase la página 60.  
上脂用 28-011 202-43; 订货号见 60 页
- 41** Nadeldiagonalabstand  
Diagonal needle distance  
Distancia diagonal entre agujas  
针对角线距离
- 70/1** Rollfuß 35 mmØ, 4,0 mm breit, gezahnt.  
Roller presser, with 35 mm dia., 4.0 mm wide, toothed.  
Pie rodante de 35 mm de diámetro, 4,0 mm de ancho, dentado.  
滚轮压脚，直径 35 mm，宽度 4.0 mm，齿形表面。
- 70/7** Rollfuß 35 mmØ, 4,0 mm breit mit Kunststoffbeschichtung.  
Roller presser with 35 mm dia., 4.0 mm wide, plastic coated.  
Pie con rodillo de 35 mm de Ø, 4,0 mm de ancho con recubrimiento de plástico.  
滚轮压脚，直径 35 mm，宽度 4.0 mm，塑料涂层表面。

- 70/9** Rollfuß 30 mm  $\varnothing$ , 4,0 mm breit, gezahnt.  
Roller presser, with 30 mm dia., 4.0 mm wide, toothed.  
Pie rodante de 30 mm de diámetro, 4,0 mm de ancho, dentado.  
滚轮压脚，直径 30 mm，宽度 4.0 mm，齿形表面。
- 70/10** Rollfuß 30 mm  $\varnothing$ , 2,5 mm breit, gezahnt.  
Roller presser, with 30 mm dia., 2.5 mm wide, toothed.  
Pie rodante de 30 mm de diámetro, 2,5 mm de ancho, dentado.  
滚轮压脚，直径 30 mm，宽度 2,5 mm，齿形表面。
- 70/11** Für Rollfüße 30 mm  $\varnothing$ .  
For roller presser, with 30 mm dia..  
Para pie rodante de 30 mm  $\varnothing$ .  
用于滚轮压脚 30 mm  $\varnothing$ 。
- 70/12** Für Rollfüße 35 mm  $\varnothing$ .  
For roller presser, with 35 mm dia..  
Para pie rodante de 35 mm  $\varnothing$ .  
用于滚轮压脚 35 mm  $\varnothing$ 。
- 70/13** Rollfuß 30 mm  $\varnothing$ , 4,0 mm breit, dachverzahnt.  
Roller presser, with 30 mm dia., 4.0 mm wide, pyramid-tooth cut.  
Pie rodante de 30 mm de diámetro, 4,0 mm de ancho, dentado piramidal.  
滚轮压脚 30 mm  $\varnothing$ ，4.0 mm宽，顶盖形齿
- 70/14** Rollfuß 35 mm  $\varnothing$ , 4,0 mm breit, dachverzahnt.  
Roller presser, with 35 mm dia., 4.0 mm wide, pyramid-tooth cut.  
Pie rodante de 35 mm de diámetro, 4,0 mm de ancho, dentado piramidal.  
滚轮压脚 35 mm  $\varnothing$ ，4.0 mm宽，顶盖形齿
- 90/70** Für Rollfußantrieb Nr. 91-164 882-91 Seite 12 .  
For roller presser drive no. 91-164 882-91 see page 12.  
Para el pie rodante N° 91-164 882-91, véase la pág. 12.  
用于滚轮压脚驱动，代号91-164 882-91，页号 12。
- 90/71** Für Rollfußantrieb Nr. 91-164 873-91 Seite 12 .  
For roller presser drive no. 91-164 873-91 see page 12.  
Para el pie rodante N° 91-164 873-91, véase la pág. 12.  
用于滚轮压脚驱动，代号91-164 873-91，页号 12。
- 96** Länge angeben  
State length  
Indíquese la largura  
给出长度

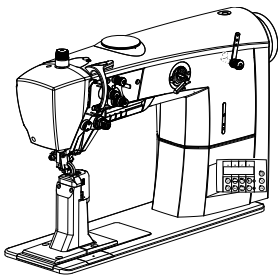

Gehäuseteile  
Housing sections  
Piezas del cárter  
机身零件

PFAFF 2571, 2574, 2591 ME PLUS  
PFAFF 2571, 2574, 2591 ME PREMIUM

3.01

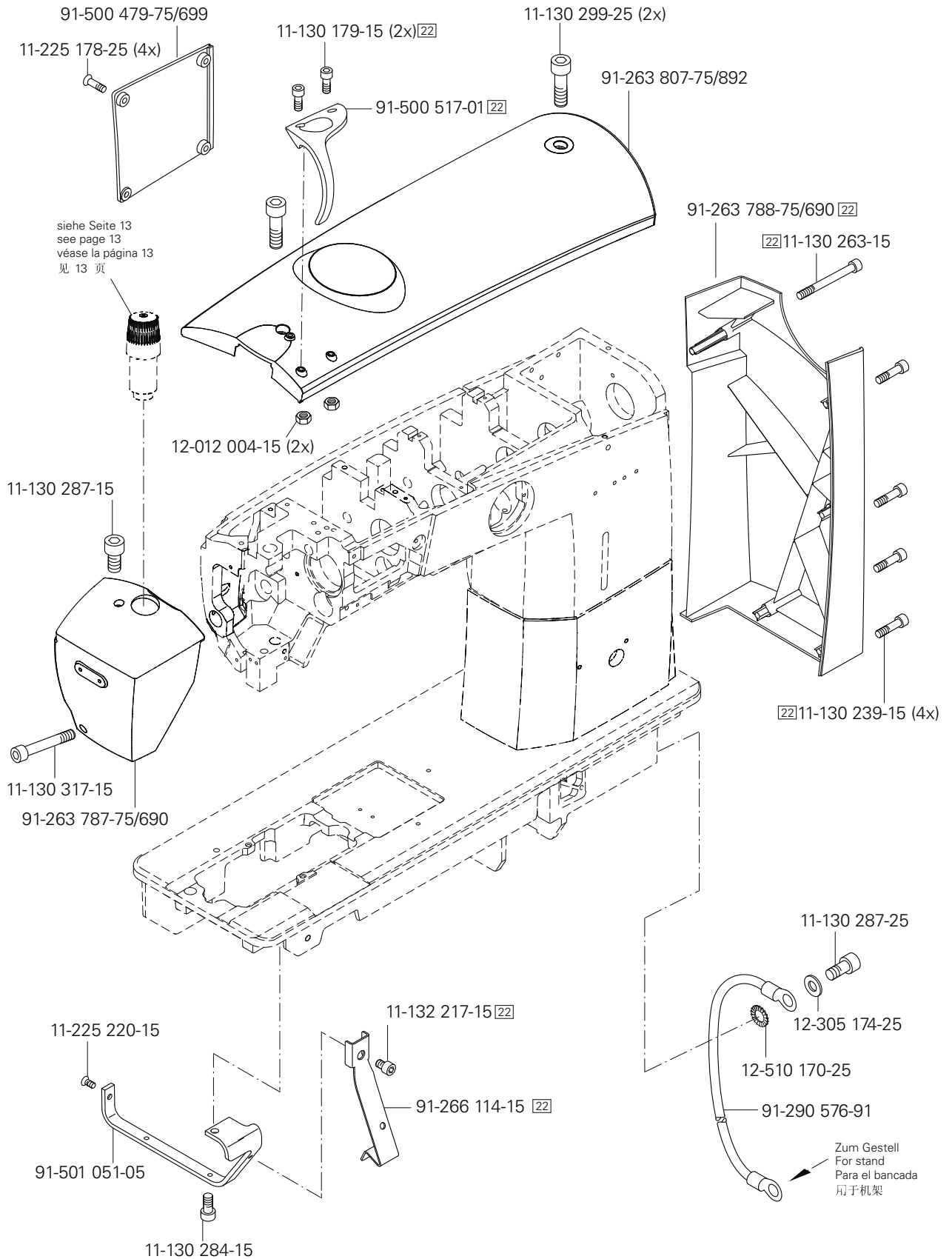

# 3.02

## Kopfteile Needle head parts Piezas de la cabeza 机头零件

PFAFF 2571, 2574, 2591 ME PLUS  
PFAFF 2571, 2574, 2591 ME PREMIUM

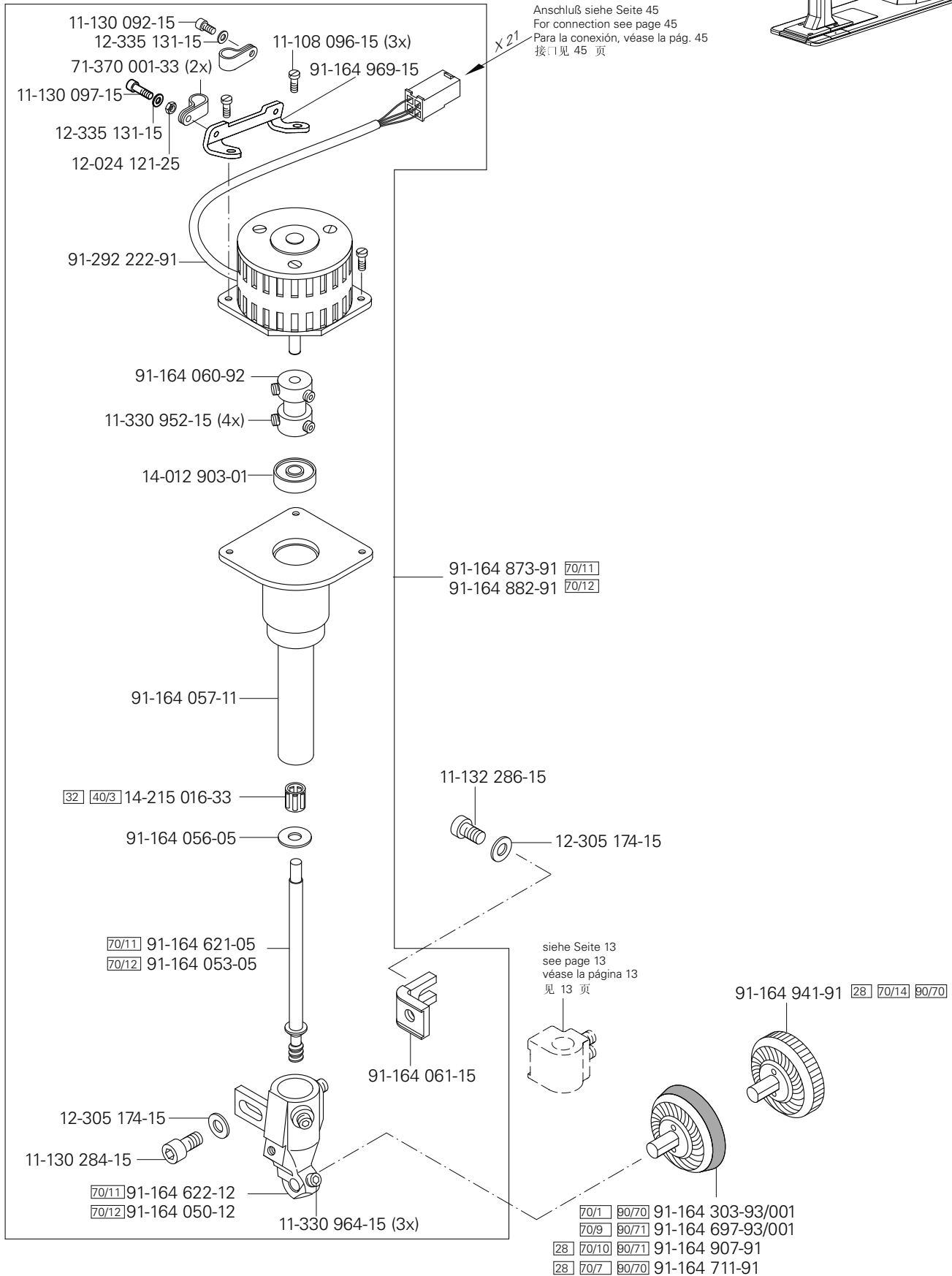
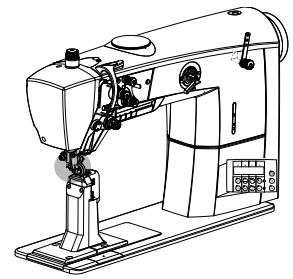

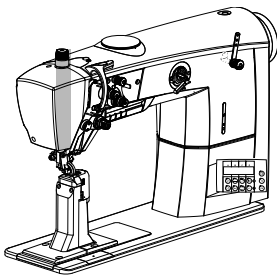

Kopfteile  
Needle head parts  
Piezas de la cabeza  
机头零件

PFAFF 2571, 2574, 2591 ME PLUS  
PFAFF 2571, 2574, 2591 ME PREMIUM

3.02

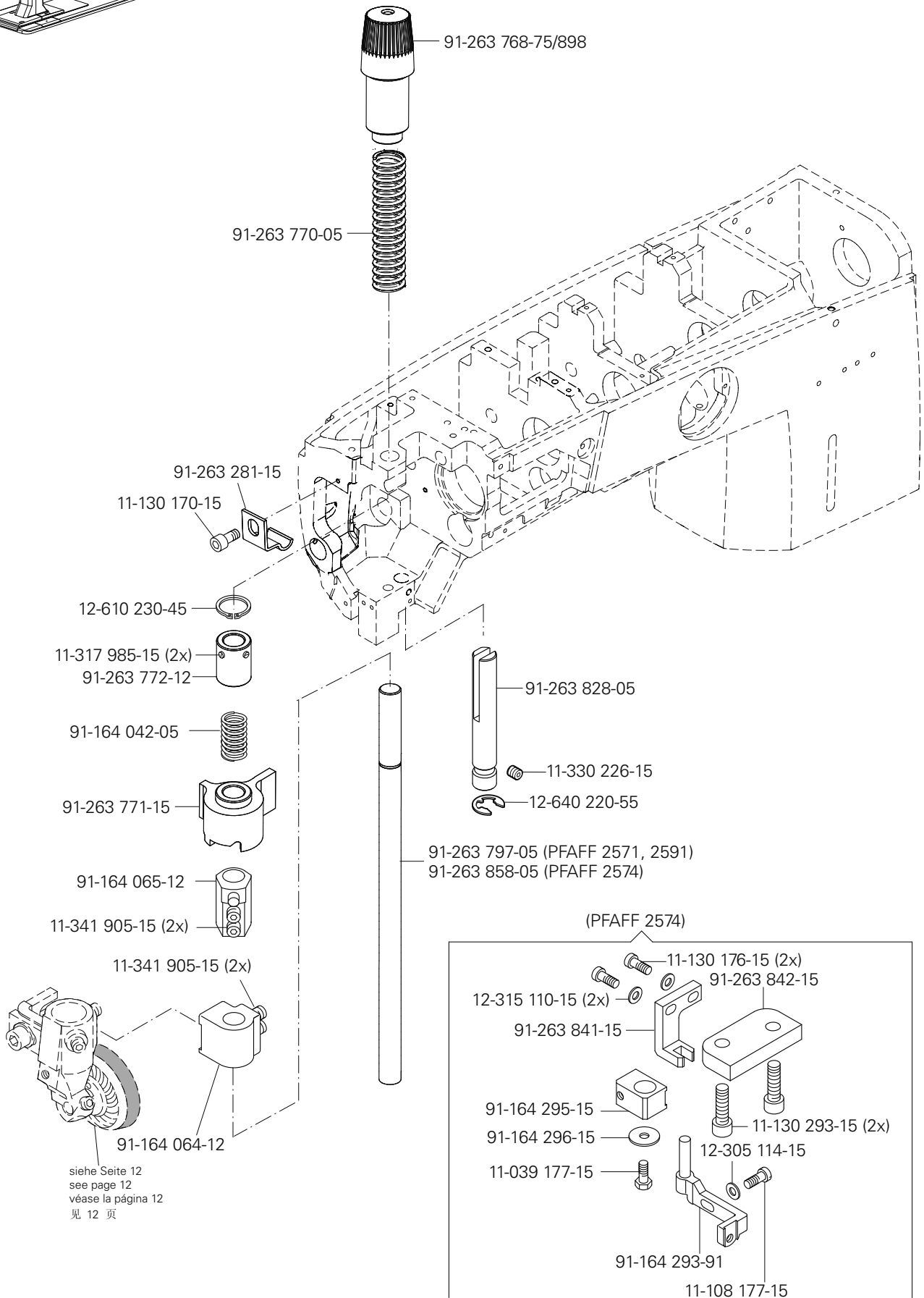

# 3.02

Kopfteile  
Needle head parts  
Piezas de la cabeza  
机头零件

PFAFF 2571, 2574, 2591 ME PLUS  
PFAFF 2571, 2574, 2591 ME PREMIUM

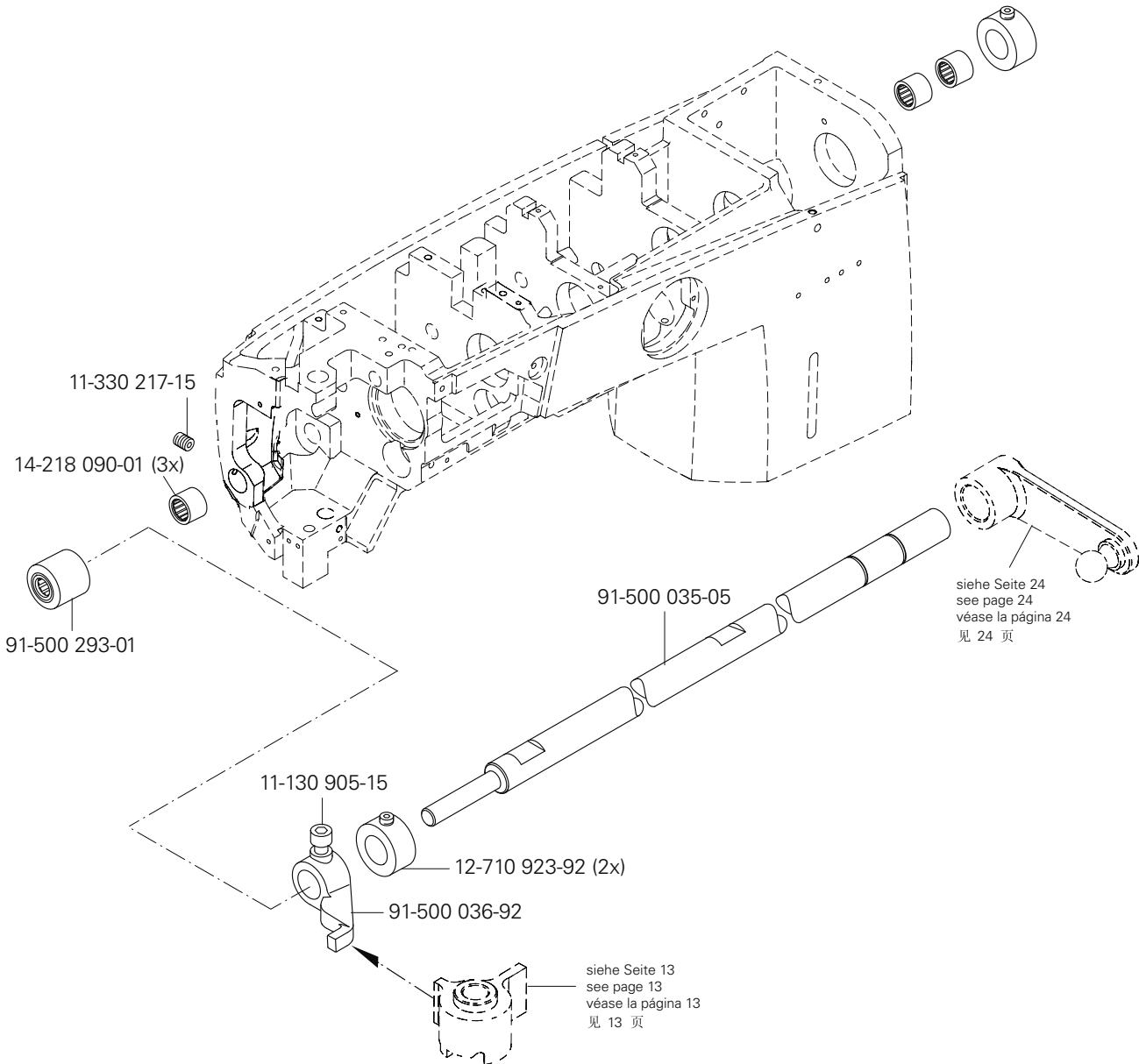
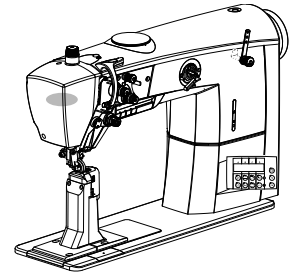

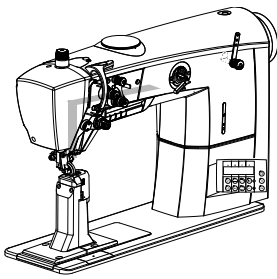

Kopfteile  
Needle head parts  
Piezas de la cabeza  
机头零件

PFAFF 2571, 2574, 2591 ME PLUS  
PFAFF 2571, 2574, 2591 ME PREMIUM

3.02

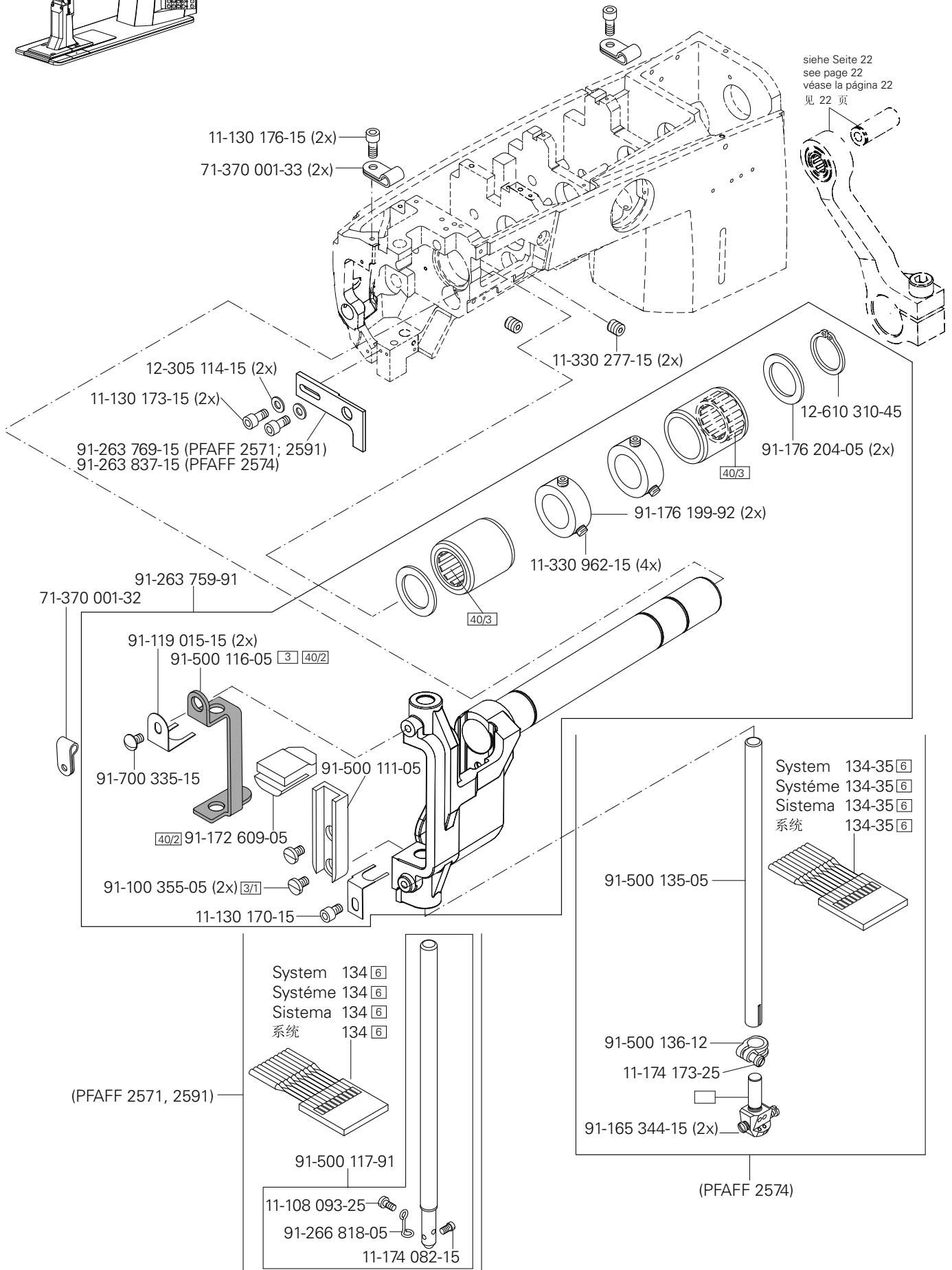

# 3.02

## Kopfteile Needle head parts Piezas de la cabeza 机头零件

PFAFF 2571, 2591 ME PLUS  
PFAFF 2571, 2591 ME PREMIUM

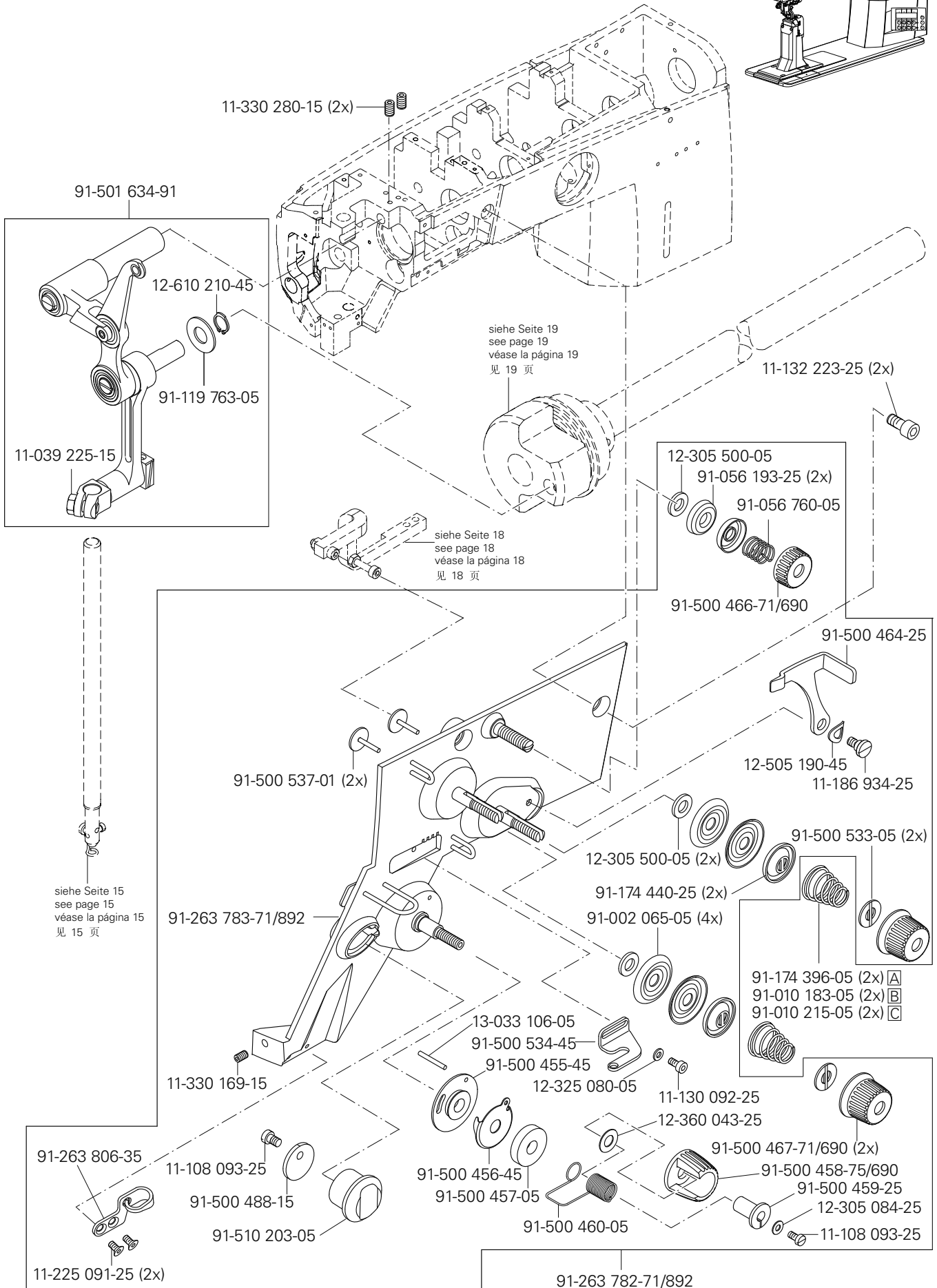
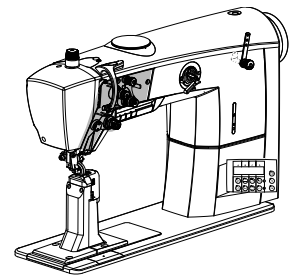



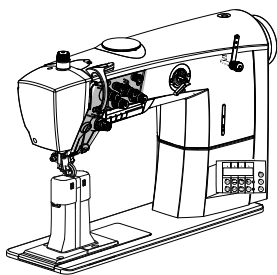

Kopfteile  
Needle head parts  
Piezas de la cabeza  
机头零件

PFAFF 2574 ME PLUS  
PFAFF 2574 ME PREMIUM

3.02

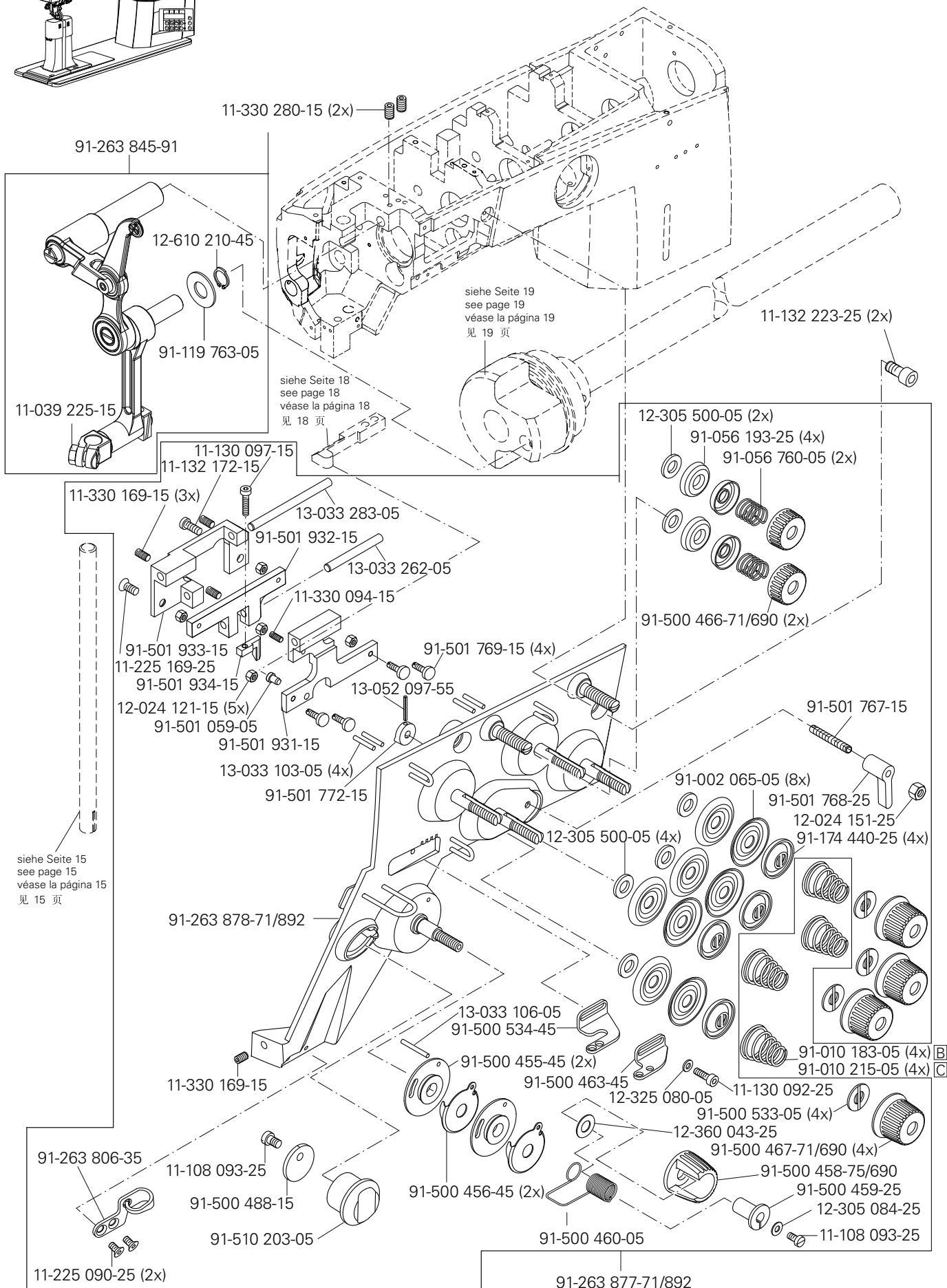

# 3.02

Kopfteile  
Needle head parts  
Piezas de la cabeza  
机头零件

PFAFF 2571, 2574, 2591 ME PLUS  
PFAFF 2571, 2574, 2591 ME PREMIUM

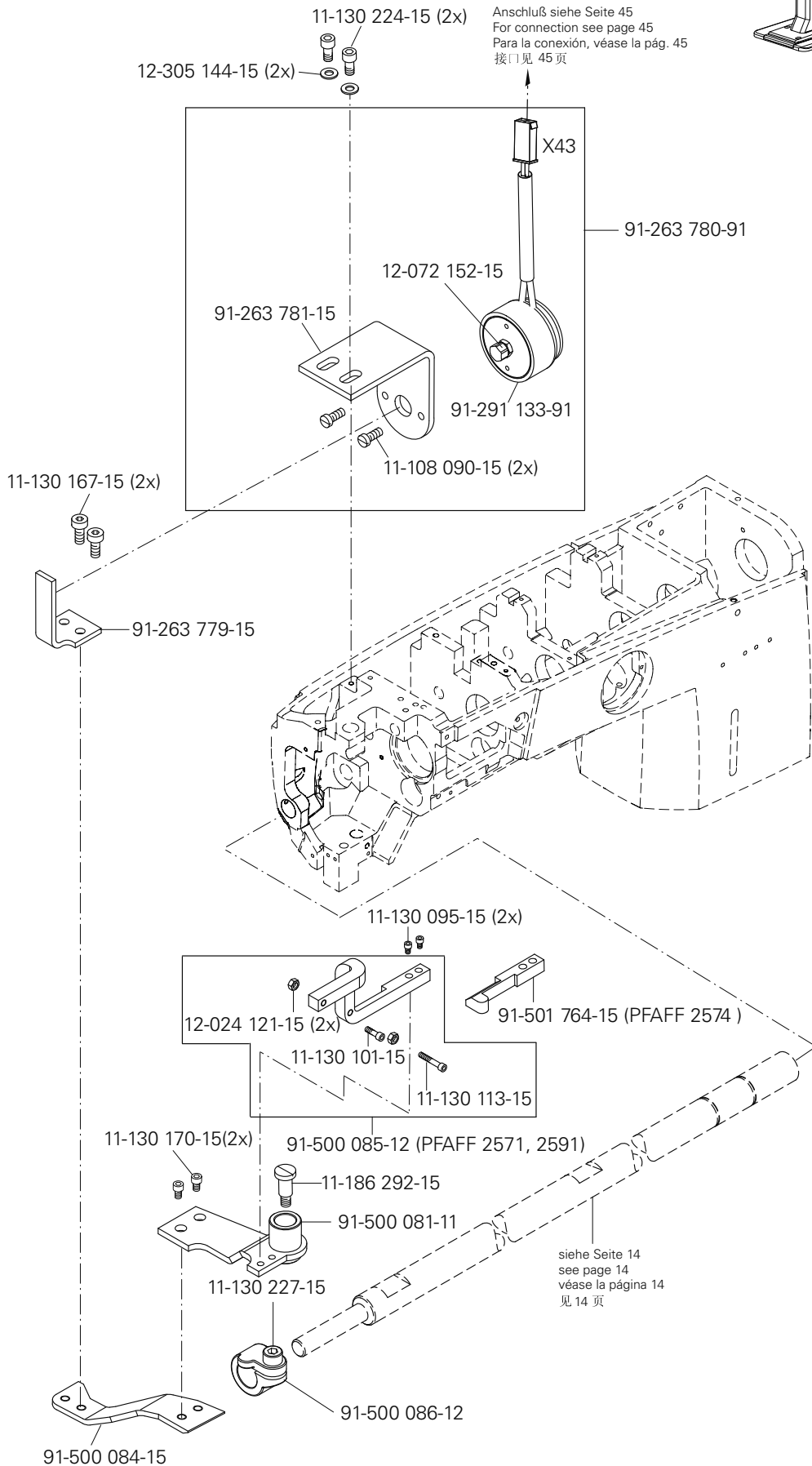
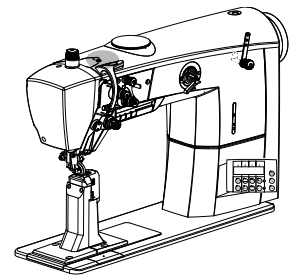

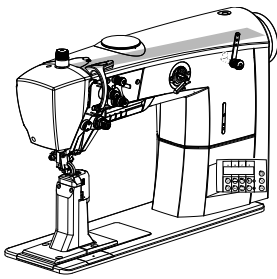

Armteile  
 Arm parts  
 Piezas del brazo  
 机臂零件

PFAFF 2571, 2574, 2591 ME PLUS  
 PFAFF 2571, 2574, 2591 ME PREMIUM

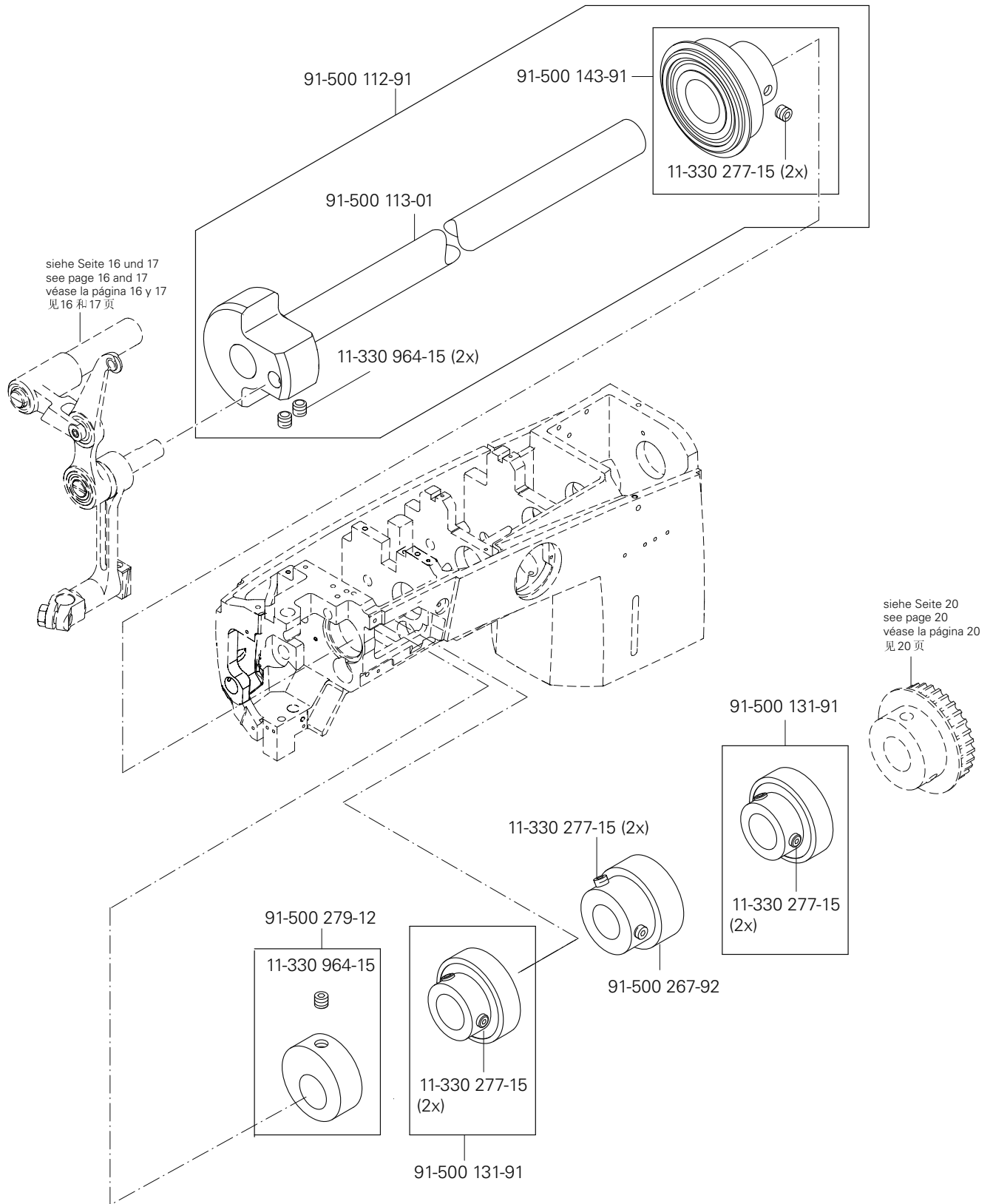

# 3.03

Armteile  
 Arm parts  
 Piezas del brazo  
 机臂零件

PFAFF 2571, 2574, 2591 ME PLUS  
 PFAFF 2571, 2574, 2591 ME PREMIUM

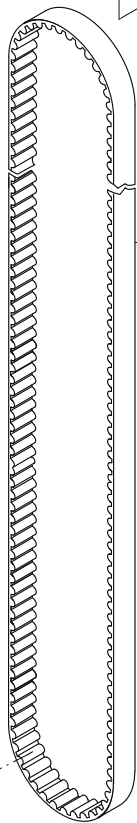
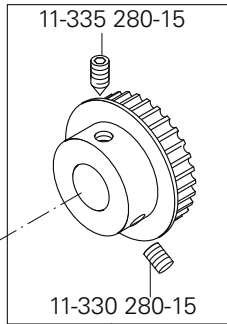
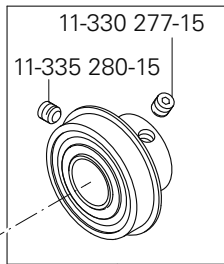
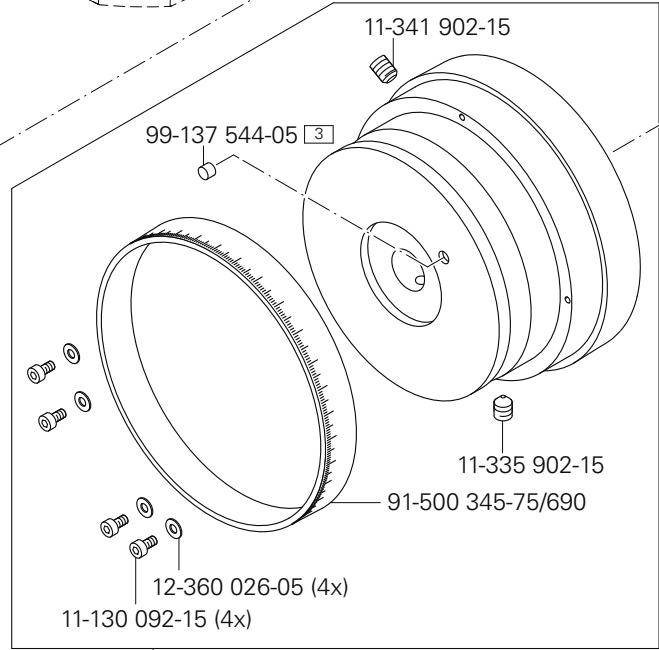
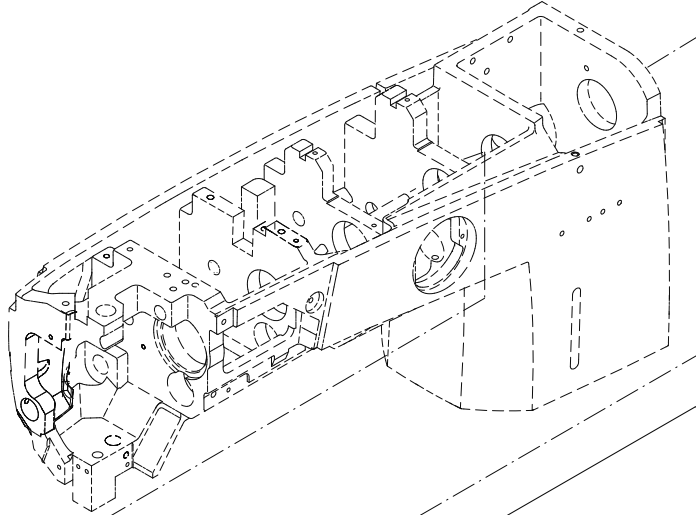
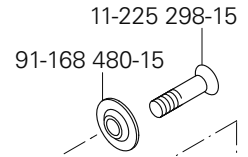
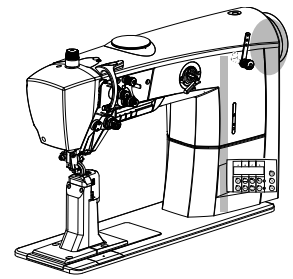

siehe Seite 25  
 see page 25  
 véase la página 25  
 见 25 页

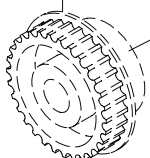

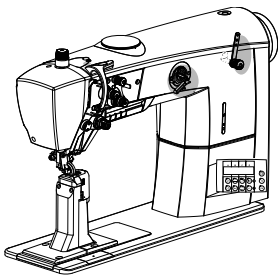

Armteile  
 Arm parts  
 Piezas del brazo  
 机臂零件

PFAFF 2571, 2574, 2591 ME PLUS  
 PFAFF 2571, 2574, 2591 ME PREMIUM

# 3.03

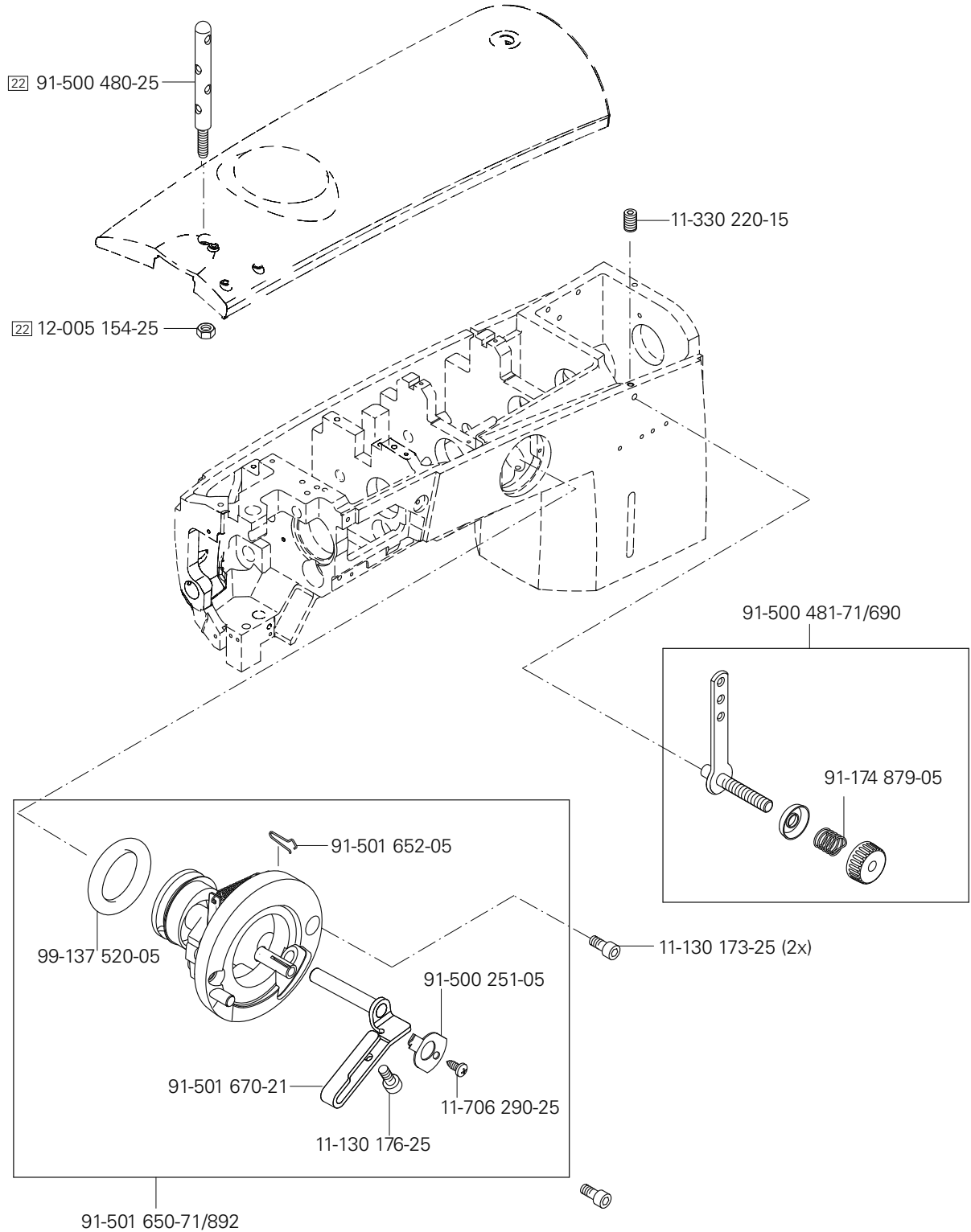

# 3.03

## Armteile Arm parts Piezas del brazo 机臂零件

PFAFF 2571, 2574, 2591 ME PLUS  
PFAFF 2571, 2574, 2591 ME PREMIUM

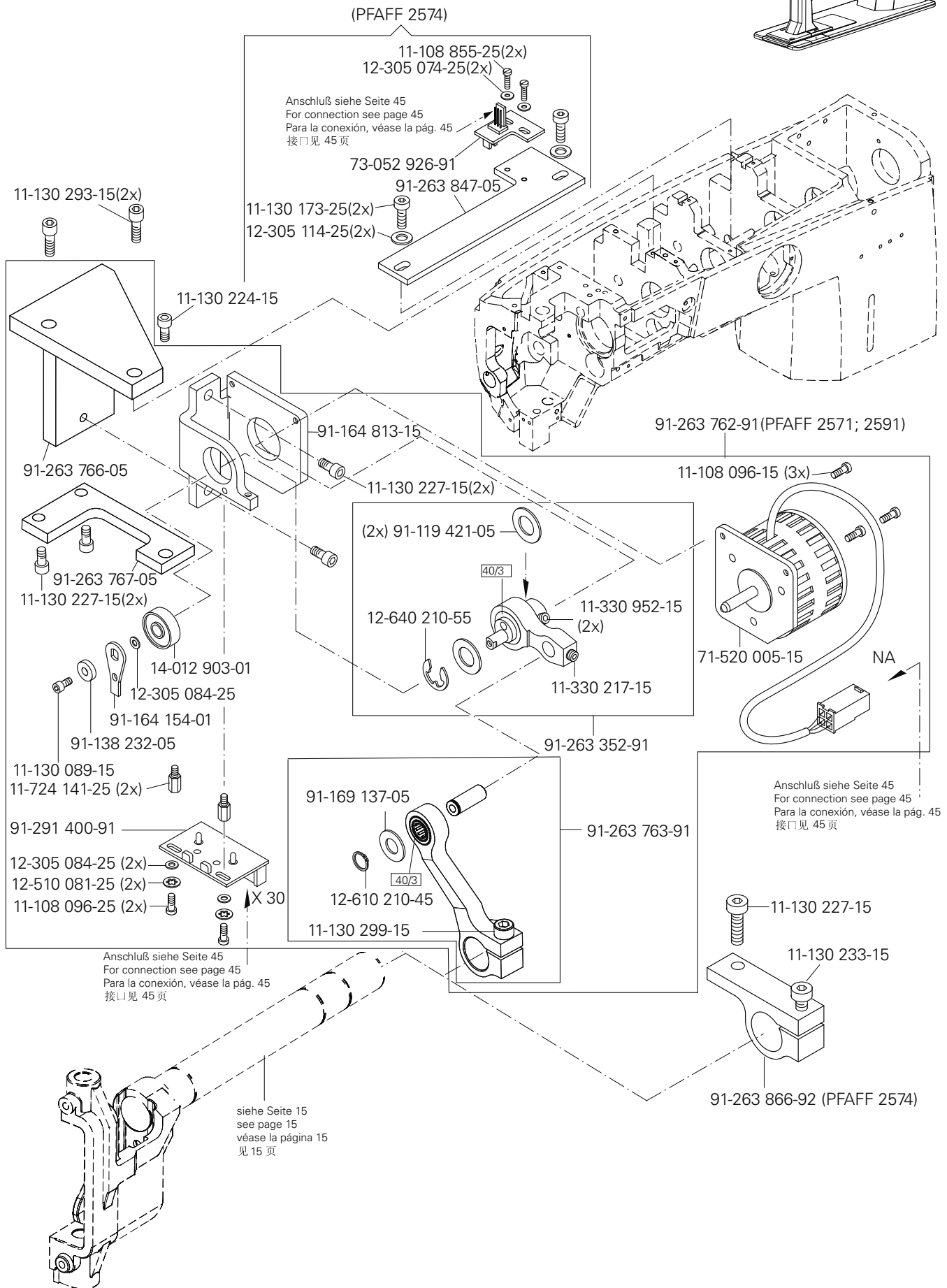
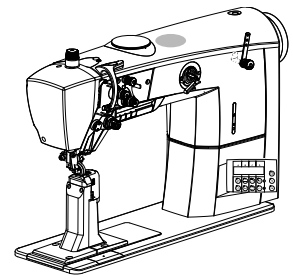

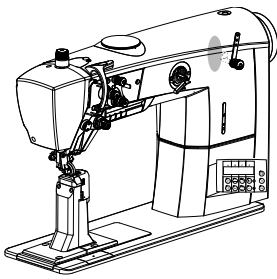

Armteile  
 Arm parts  
 Piezas del brazo  
 机臂零件

PFAFF 2571, 2574, 2591 ME PLUS  
 PFAFF 2571, 2574, 2591 ME PREMIUM

3.03

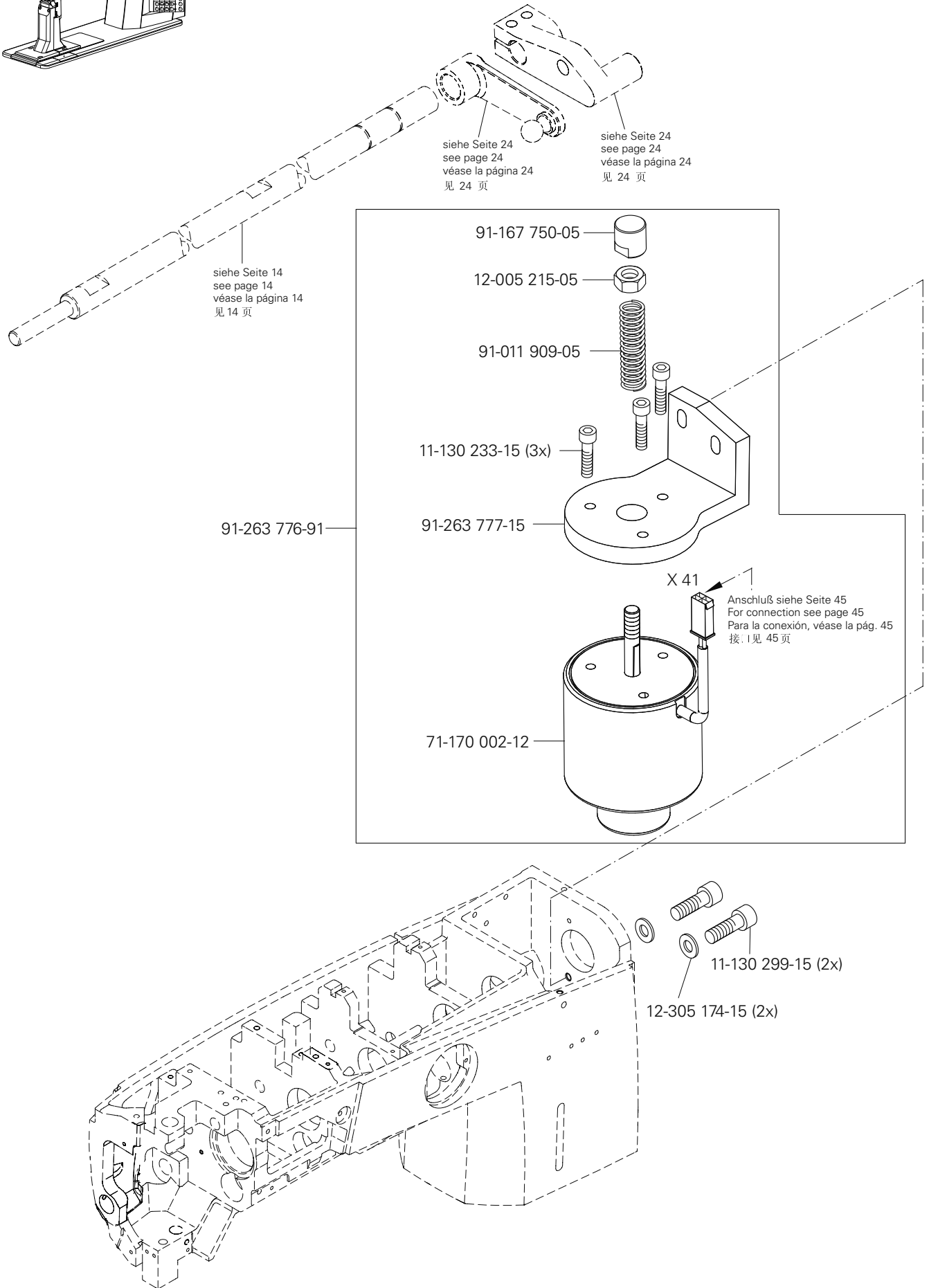

# 3.03

Armteile  
Arm parts  
Piezas del brazo  
机臂零件

PFAFF 2571, 2574, 2591 ME PLUS  
PFAFF 2571, 2574, 2591 ME PREMIUM

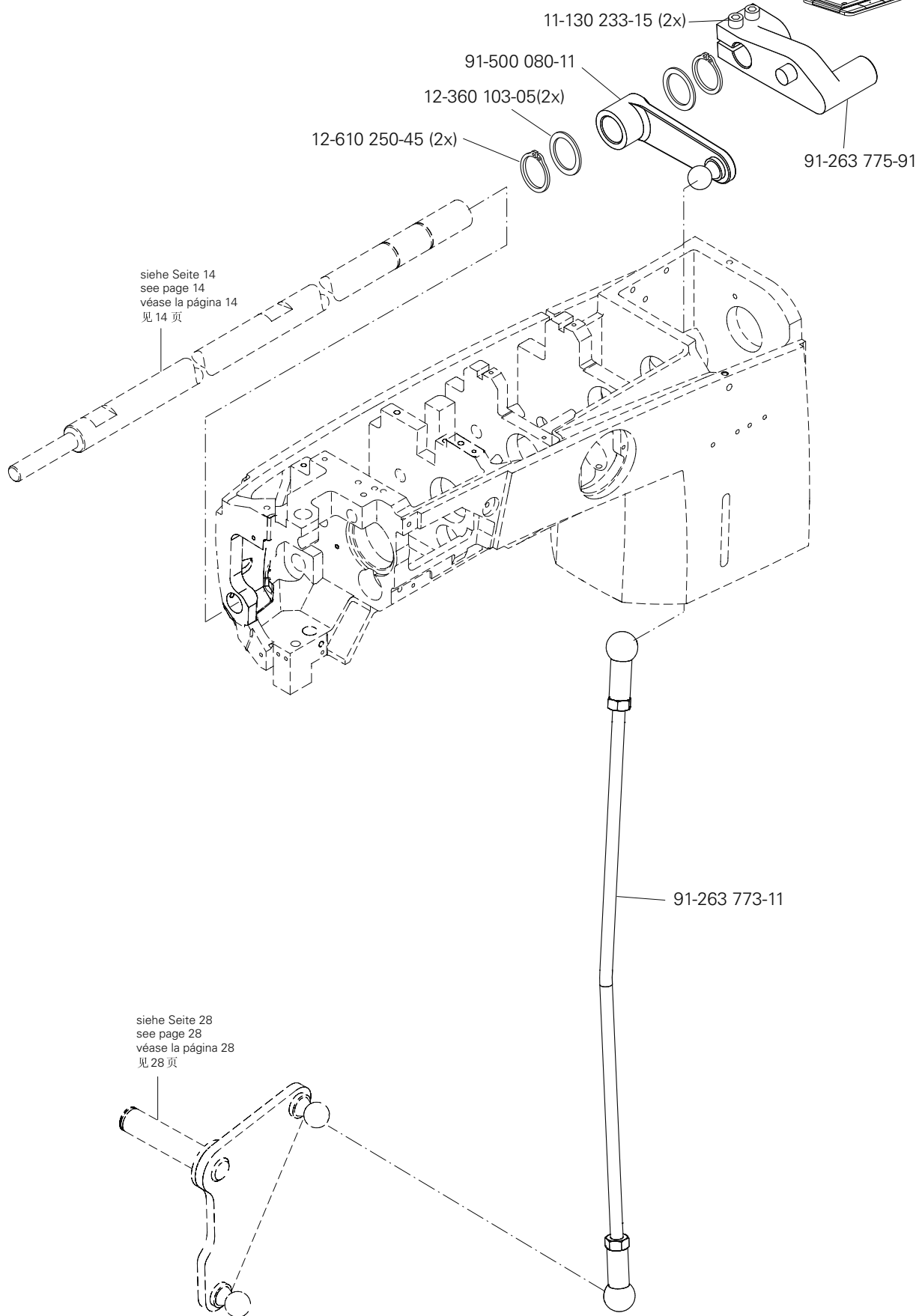
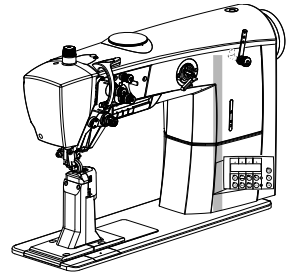



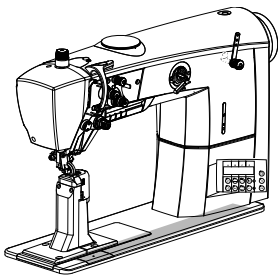

Grundplattenteile  
Bedplate parts  
Piezas del cárter  
底板零件

PFAFF 2571, 2574, 2591 ME PLUS  
PFAFF 2571, 2574, 2591 ME PREMIUM

3.04

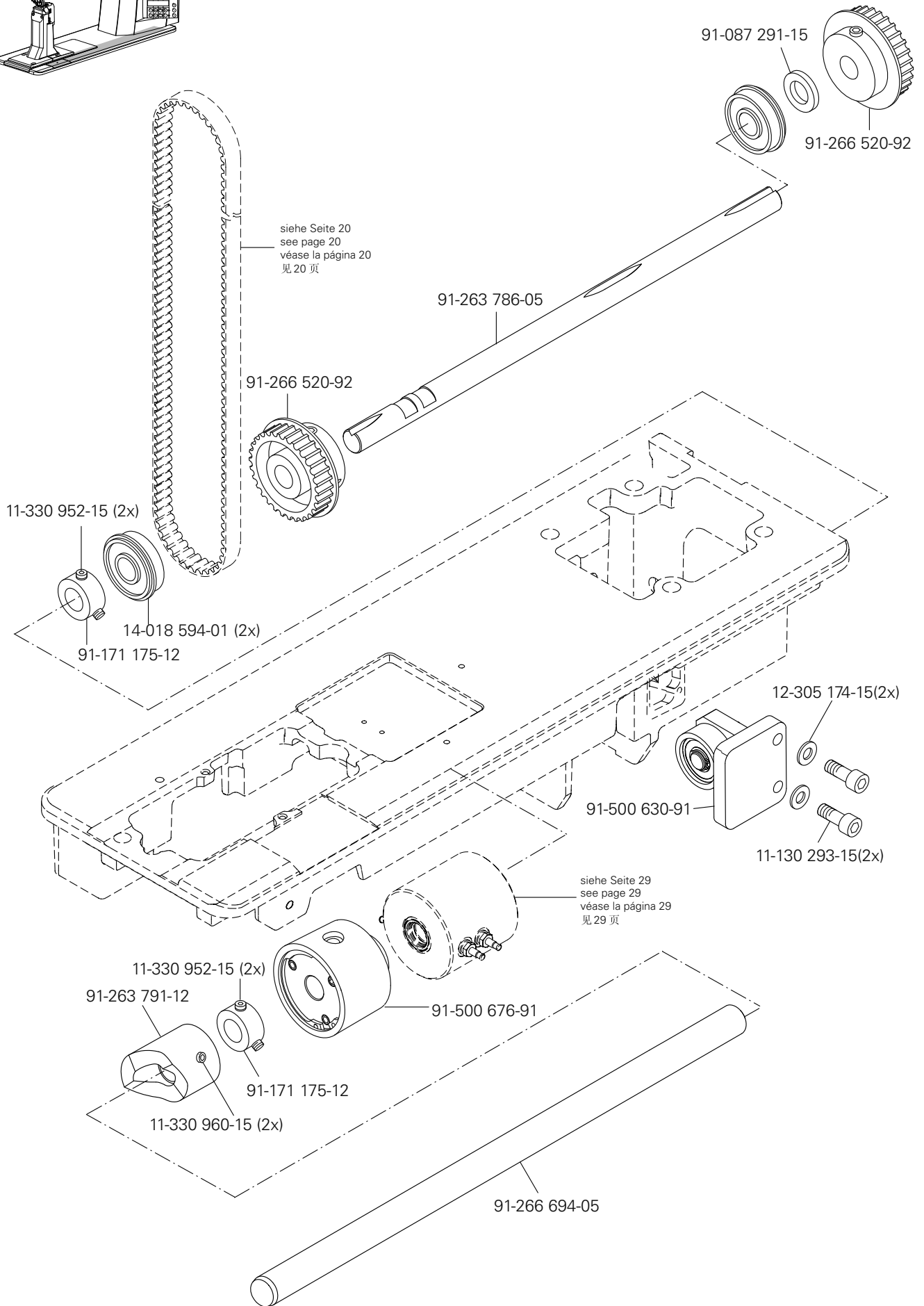

# 3.04

Grundplattenteile  
Bedplate parts  
Piezas del cárter  
底板零件

PFAFF 2571, 2574, 2591 ME PLUS  
PFAFF 2571, 2574, 2591 ME PREMIUM

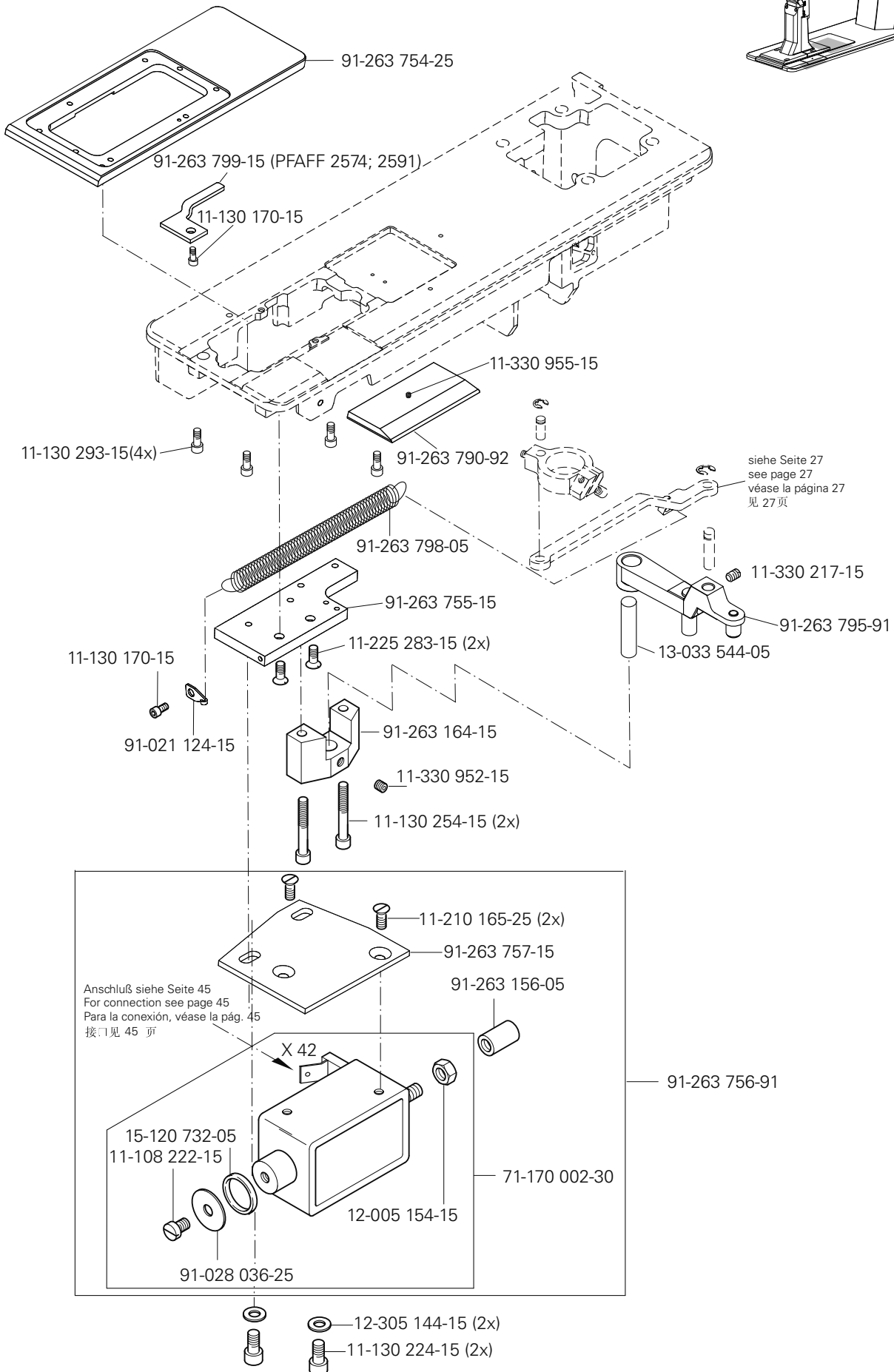
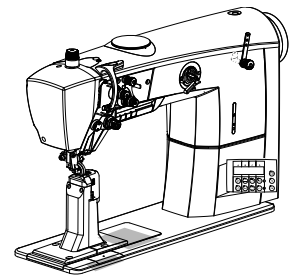

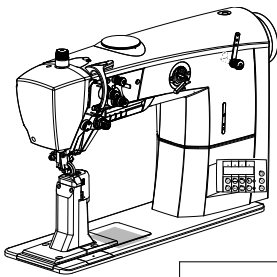

Grundplattenteile  
Bedplate parts  
Piezas del cárter  
底板零件

PFAFF 2571, 2574, 2591 ME PLUS  
PFAFF 2571, 2574, 2591 ME PREMIUM

3.04

(PFAFF 2571)

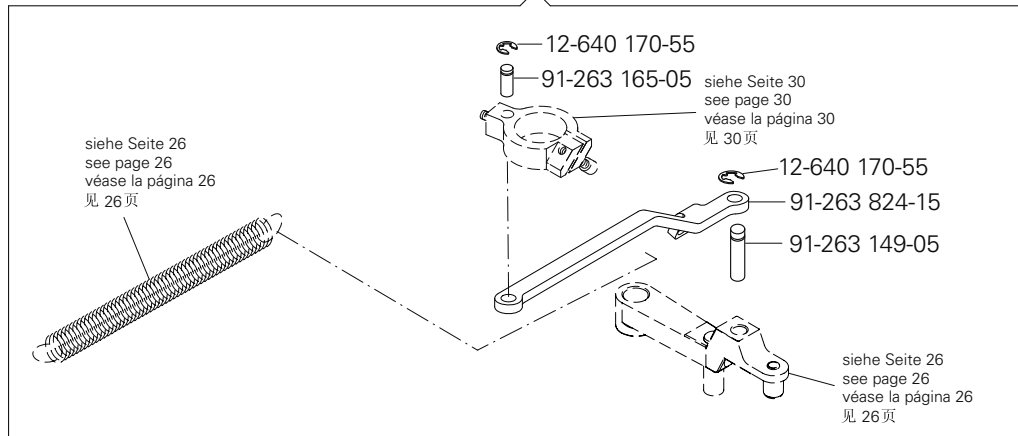

(PFAFF 2574)

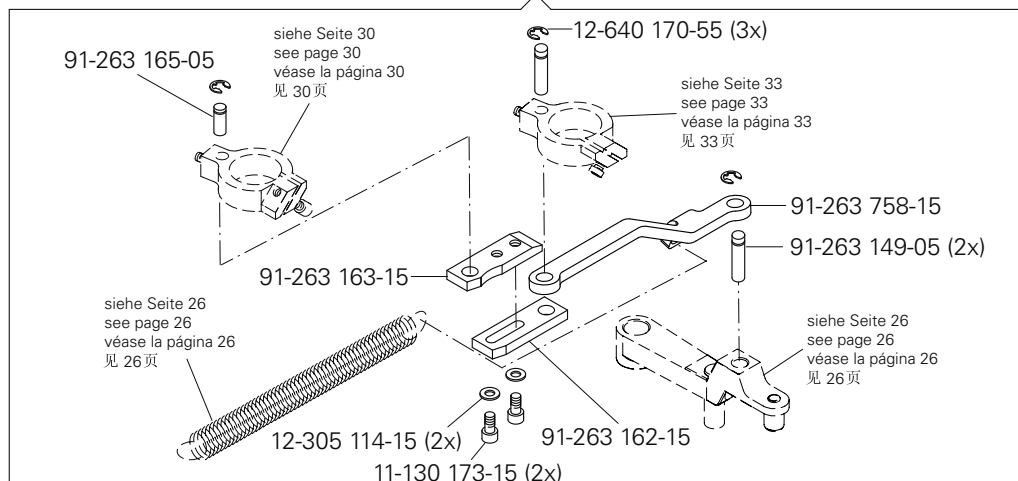

(PFAFF 2591)

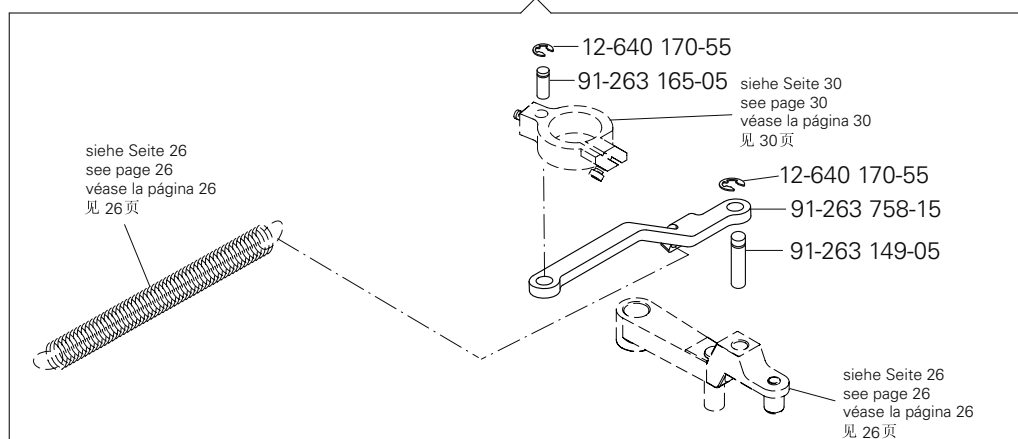

# 3.04

Grundplattenteile  
Bedplate parts  
Piezas del cárter  
底板零件

PFAFF 2571, 2574, 2591 ME PLUS  
PFAFF 2571, 2574, 2591 ME PREMIUM

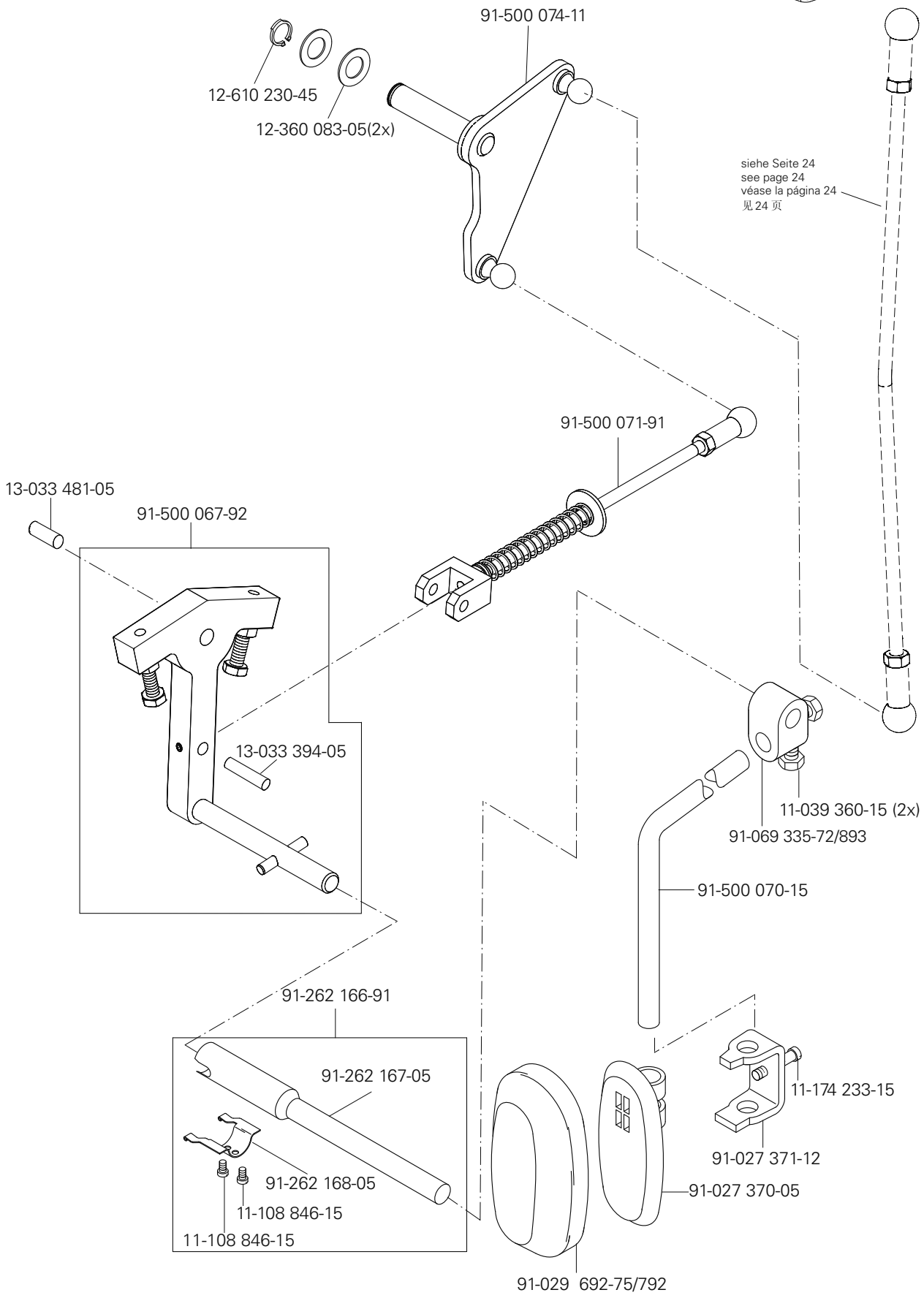
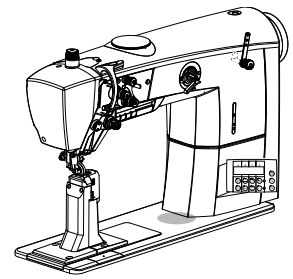

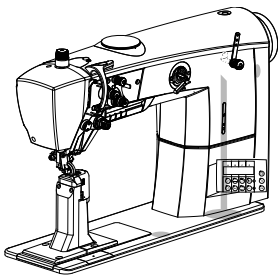

Grundplattenteile  
Bedplate parts  
Piezas del cárter  
底板零件

PFAFF 2571, 2574, 2591 ME PLUS  
PFAFF 2571, 2574, 2591 ME PREMIUM

3.04

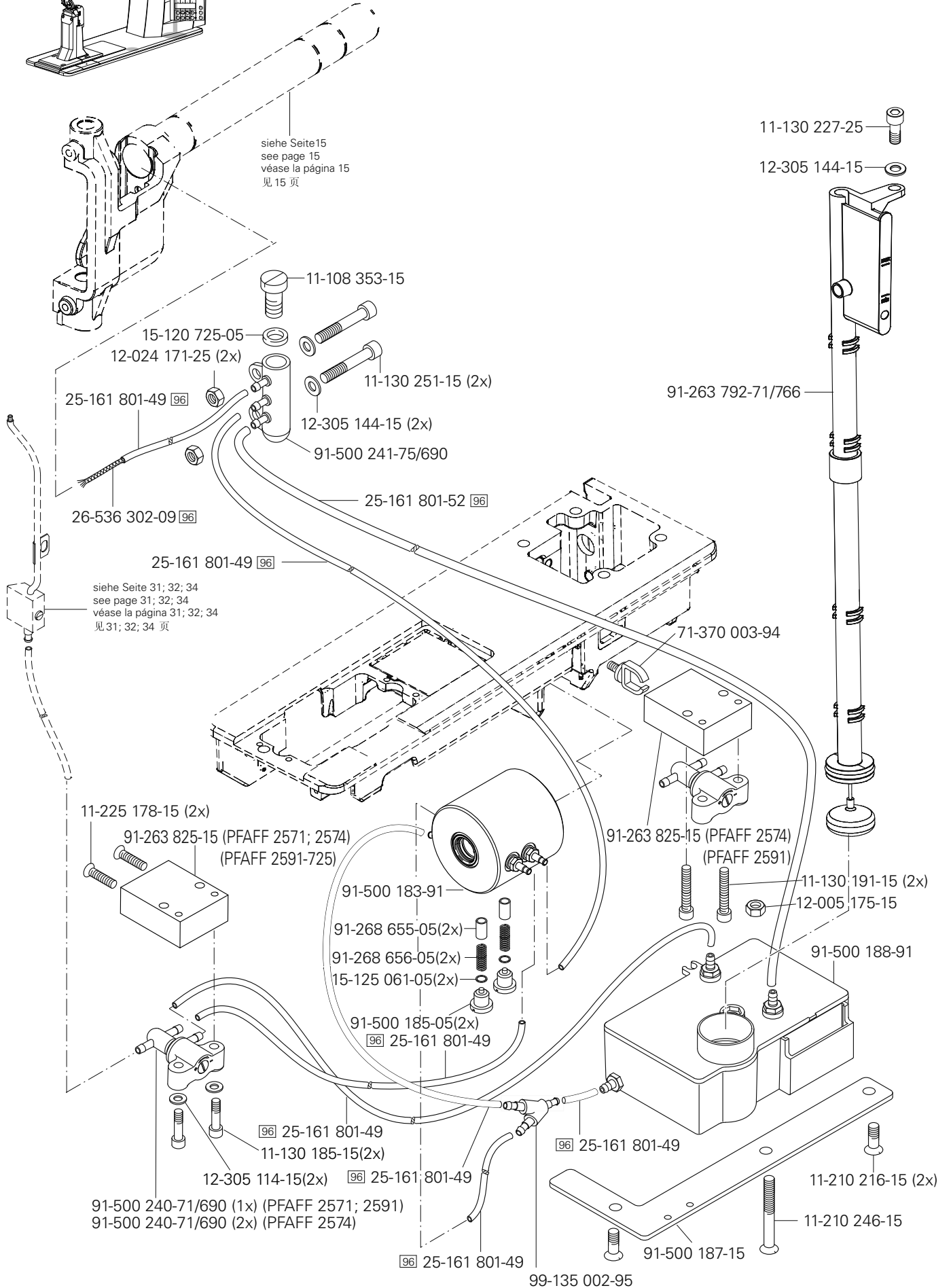

# 4.01

Greifersäule, links  
Hook post, left  
Column del garfio, a la izquierda  
旋梭柱, 左

PFAFF 2571, 2574 ME PLUS  
PFAFF 2571, 2574 ME PREMIUM

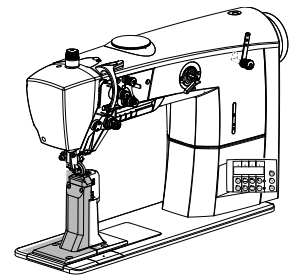

- 91-263 872-71/895 (PFAFF 2571; 2571-725) A
- 91-263 870-71/895 (PFAFF 2571; 2571-725) B
- 91-263 880-71/895 (PFAFF 2571; 2571-725) C
- 91-263 844-71/895 (PFAFF 2574) B
- 91-263 868-71/895 (PFAFF 2574) C

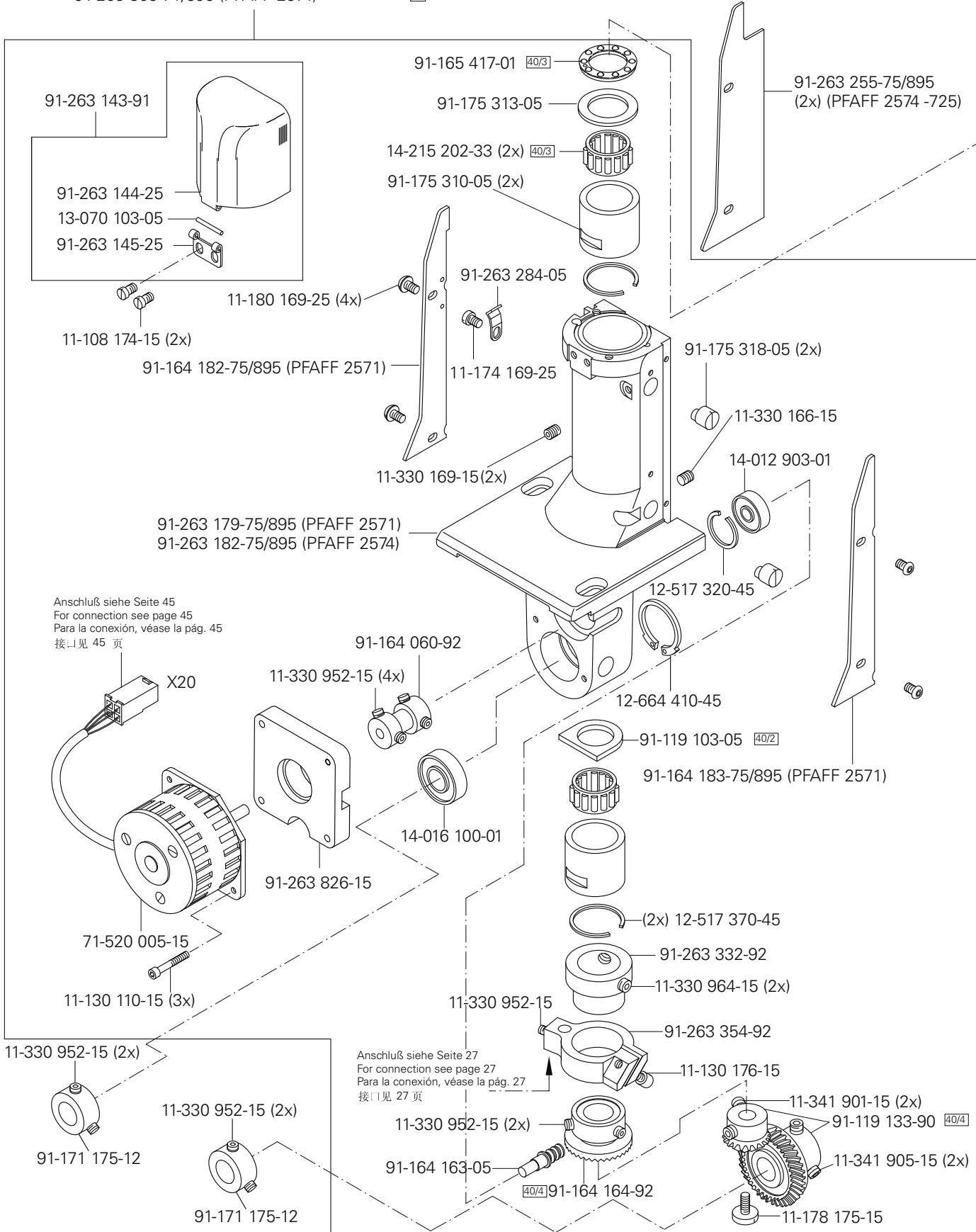

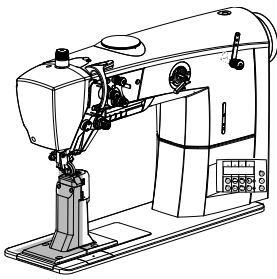

Greifersäule, links  
Hook post, left  
Column del garfio, a la izquierda  
旋梭柱, 左

PFAFF 2571, 2574 ME PLUS  
PFAFF 2571, 2574 ME PREMIUM

4.01

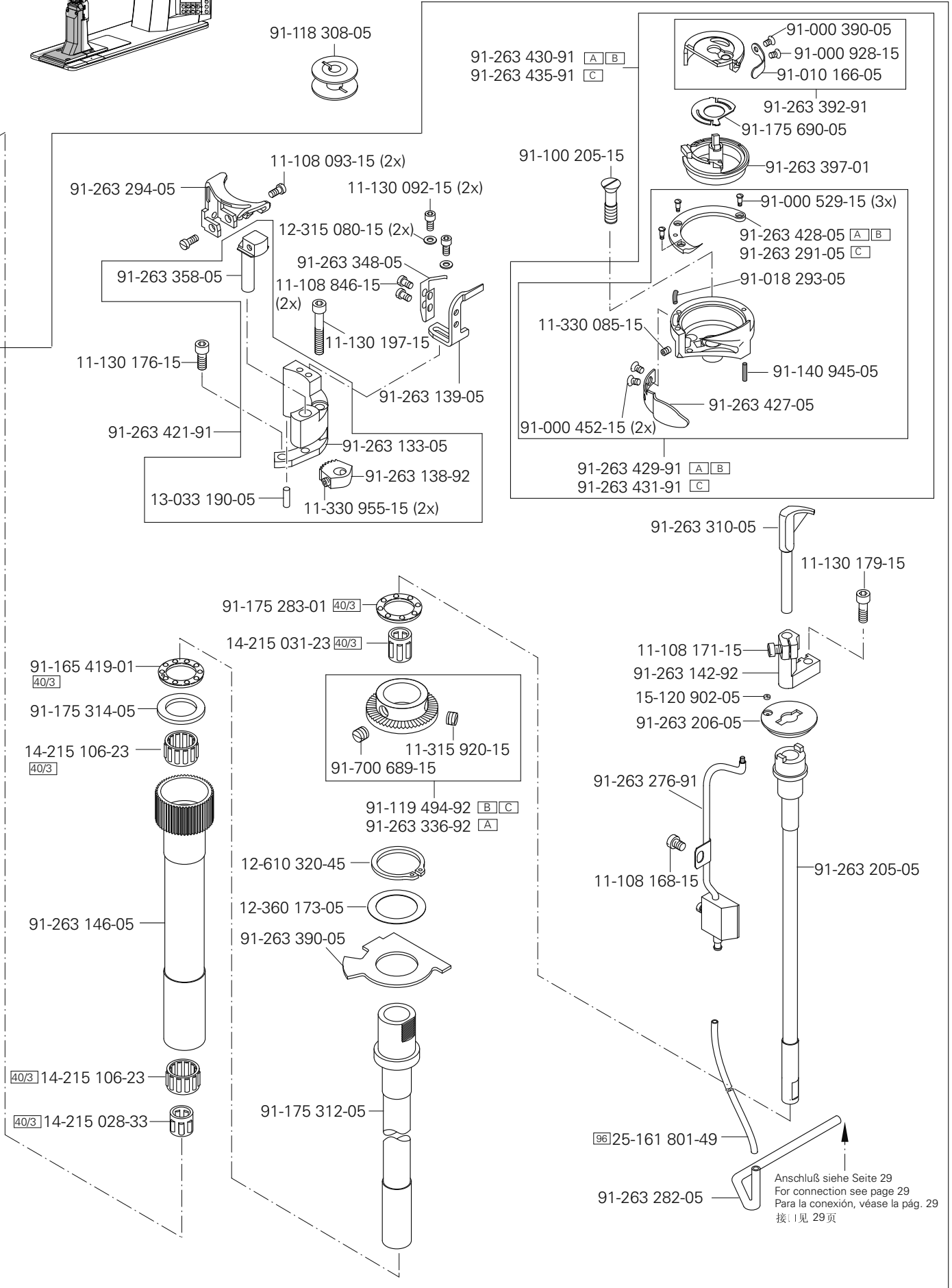

# 4.02

Greifersäule, rechts  
Hook post, right  
Column del garfio, a la derecha  
旋梭柱, 右

PFAFF 2574, 2591 ME PLUS  
PFAFF 2574, 2591 ME PREMIUM

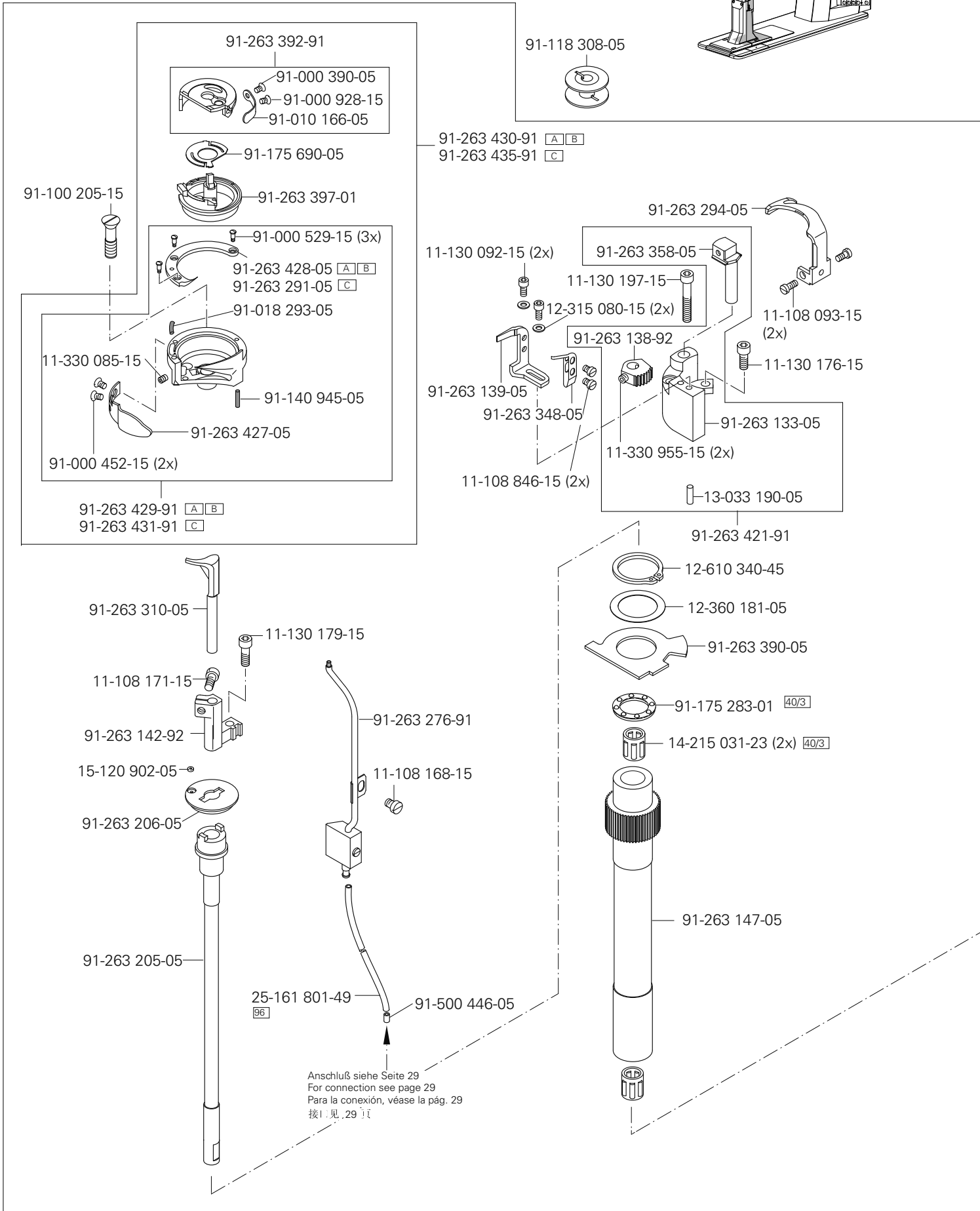
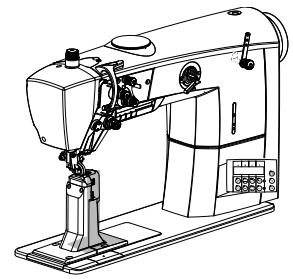



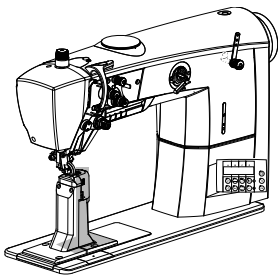

Greifersäule, rechts  
 Hook post, right  
 Column del garfio, a la derecha  
 旋梭柱, 右

PFAFF 2574, 2591 ME PLUS  
 PFAFF 2574, 2591 ME PREMIUM

# 4.02

91-263 213-71/895 (PFAFF 2574; 2591) A B  
 91-263 228-71/895 (PFAFF 2574; 2591) C

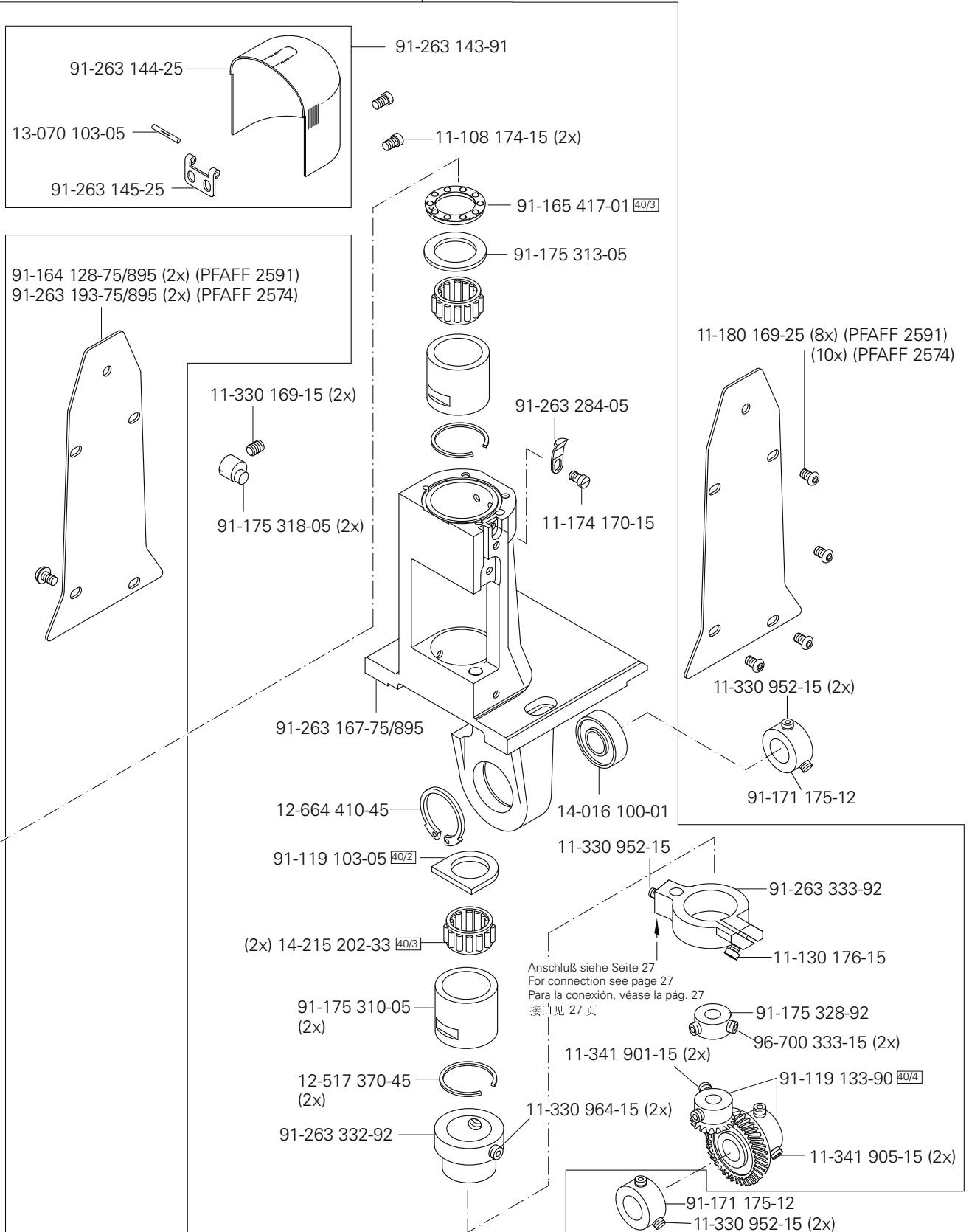

# 4.02

Greifersäule, rechts  
 Hook post, right  
 Columna del garfio, a la derecha  
 旋梭柱, 右

PFAFF 2591-725/04 ME PLUS  
 PFAFF 2591-725/04 ME PREMIUM

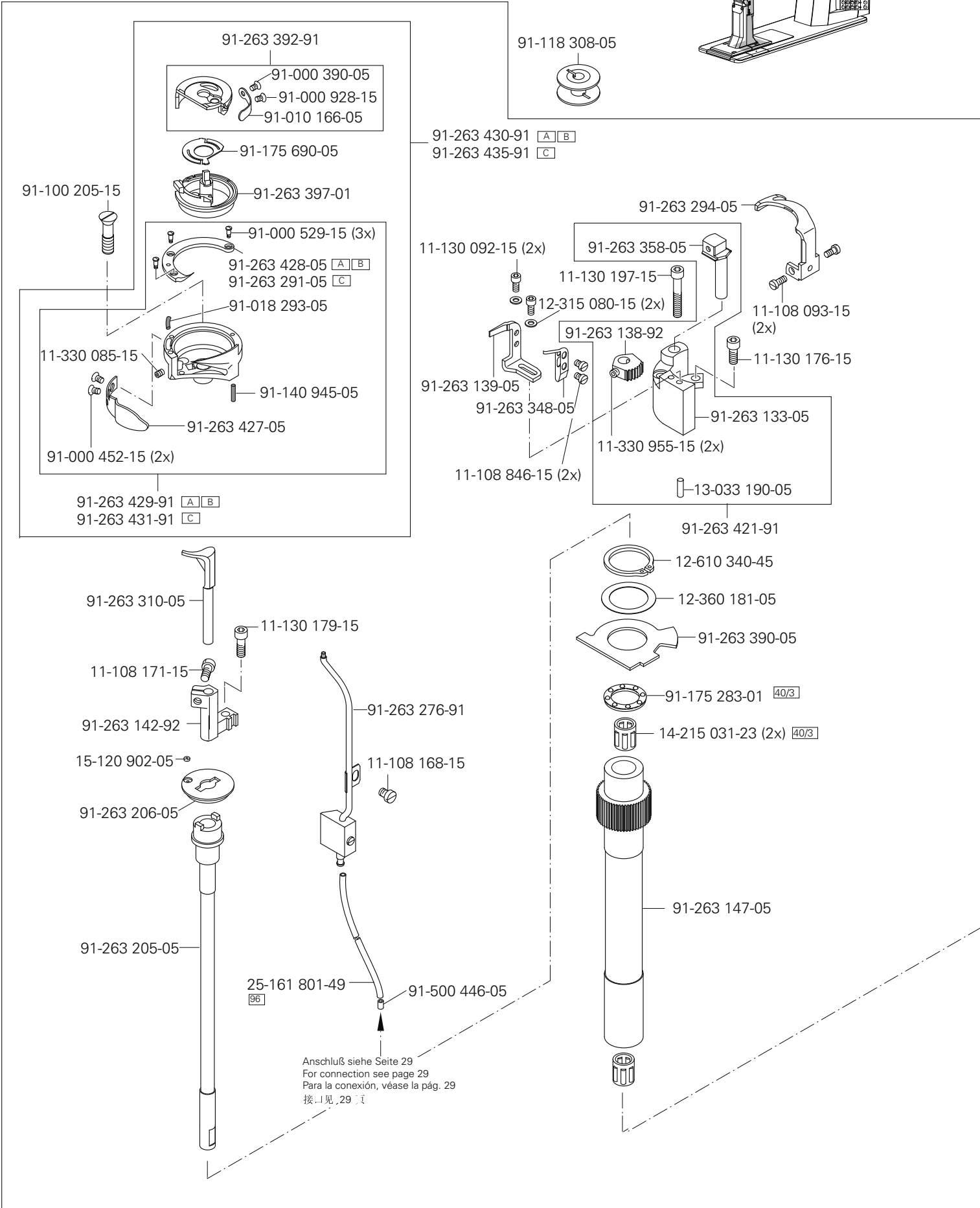
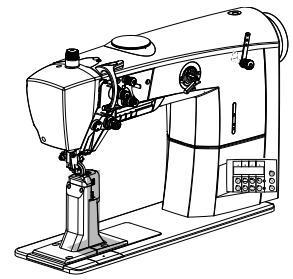

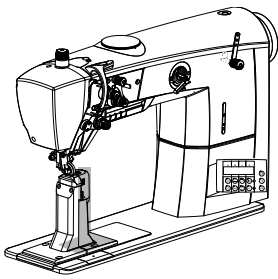

Greifersäule, rechts  
 Hook post, right  
 Column del garfio, a la derecha  
 旋梭柱, 右

PFAFF 2591-725/04 ME PLUS  
 PFAFF 2591-725/04 ME PREMIUM

4.02

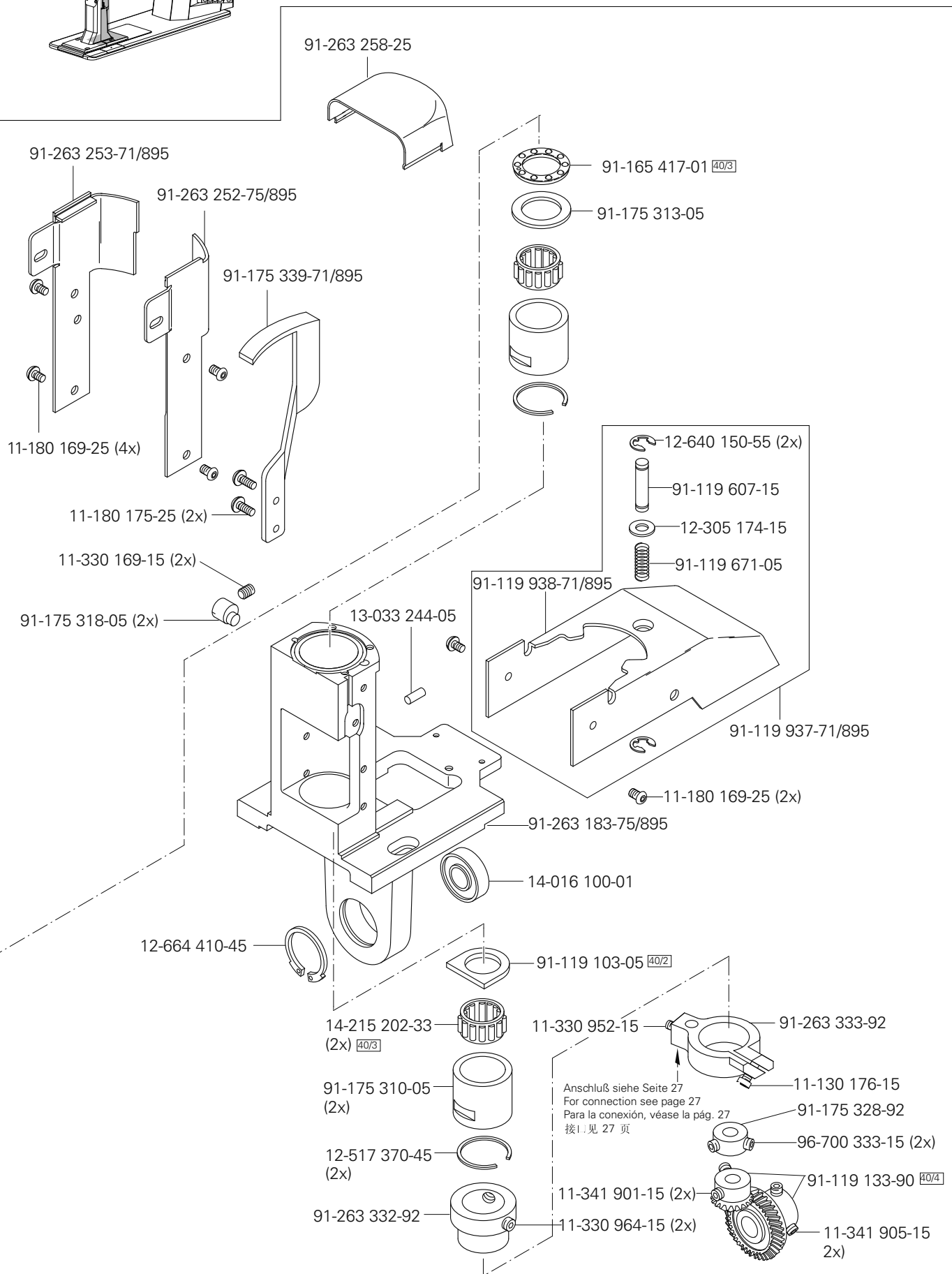

# 4.02

Greifersäule, rechts  
Hook post, right  
Column del garfio, a la derecha  
旋梭柱, 右

PFAFF 2591-725/04 ME PLUS  
PFAFF 2591-725/04 ME PREMIUM

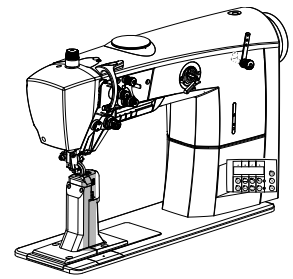

siehe Seite 5-4  
see page 5-4  
véase la página 5-4  
见 5-4 页

91-175 112-71/895  
11-130 167-15

▲ 91-263 216-71/895  
■ 91-263 307-71/895

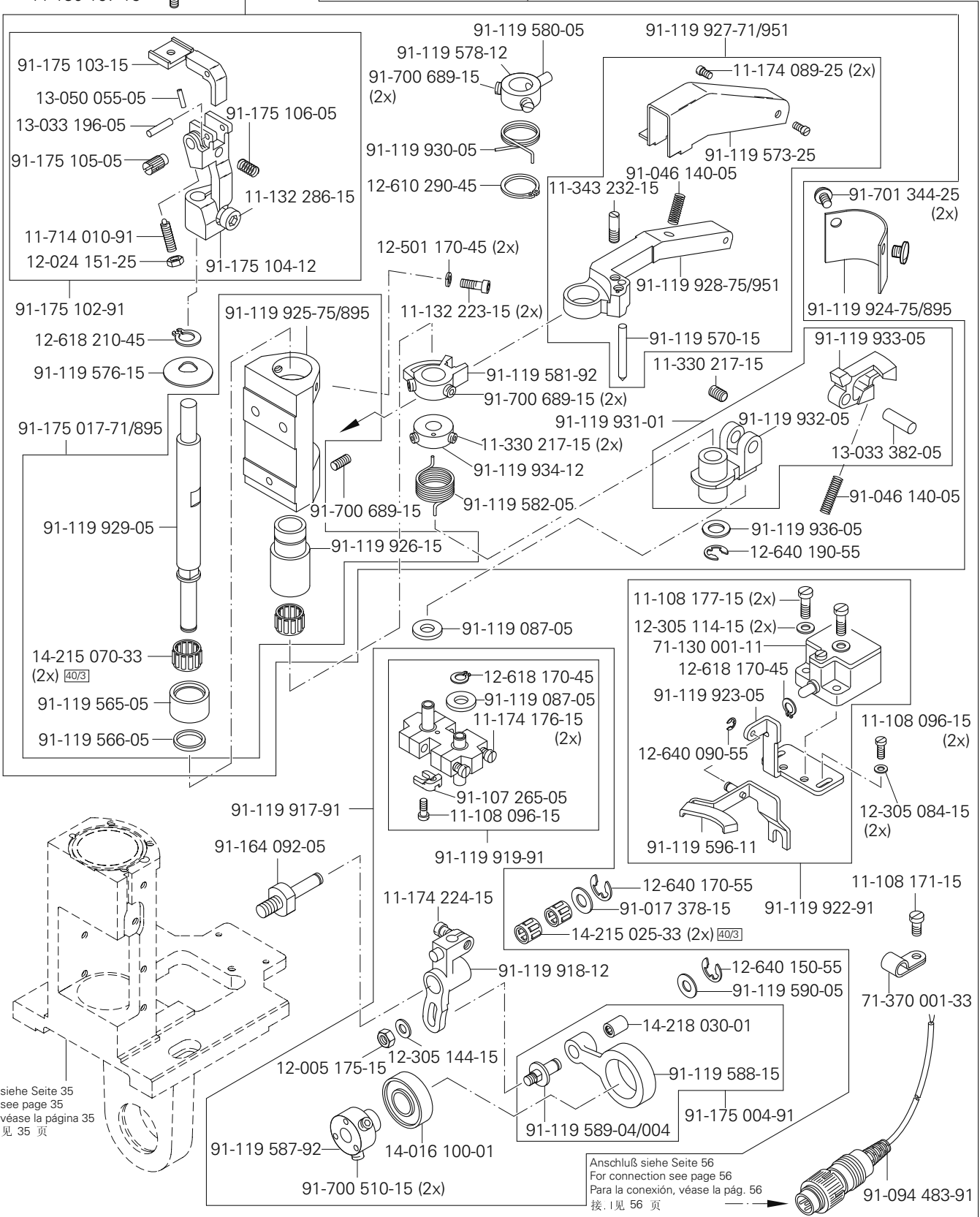

siehe Seite 35  
see page 35  
véase la página 35  
见 35 页

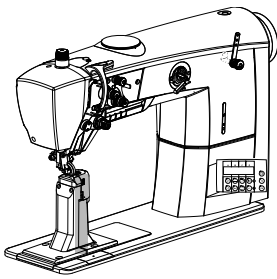

Schiebrad-Trägerplatte  
 Feed wheel mounting plate  
 Placa soporte del arrastre por rueda  
 送料轮托板

PFAFF 2571 ME PLUS  
 PFAFF 2571 ME PREMIUM

4.03

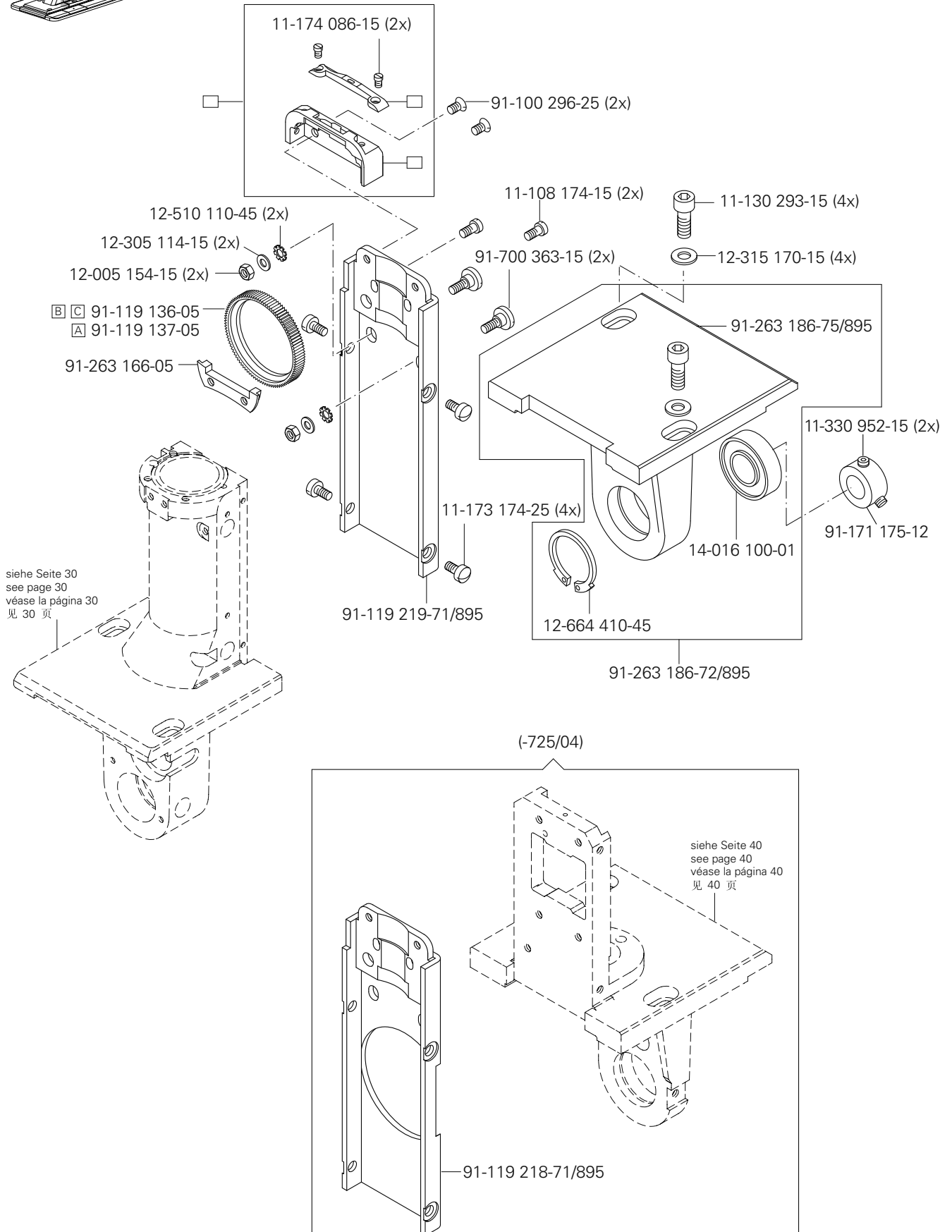

# 4.03

## Schiebrad-Trägerplatte Feed wheel mounting plate

Placa soporte del arrastre por rueda PFAFF 2574 ME PLUS  
送料轮托板 PFAFF 2574 ME PREMIUM

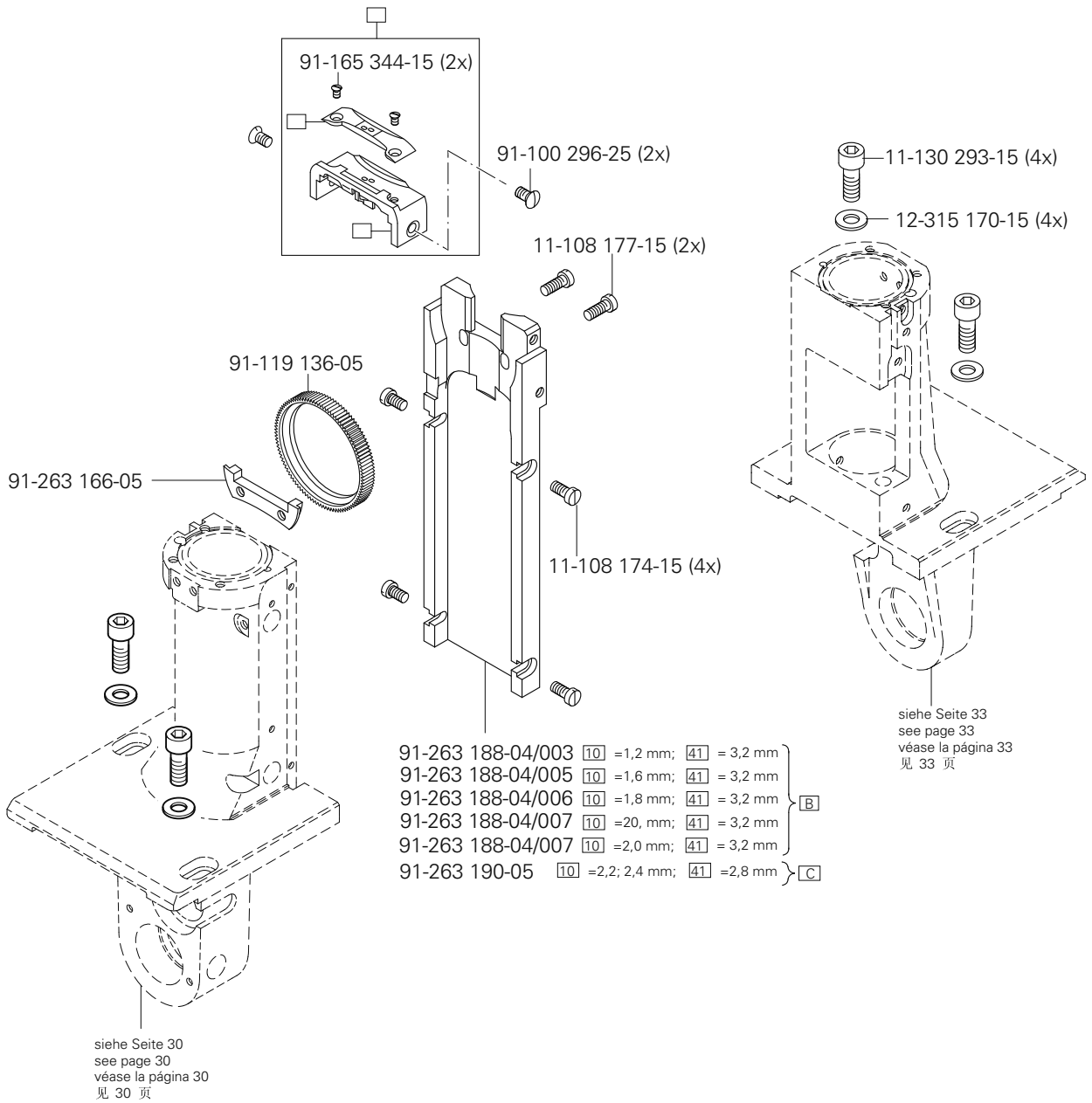
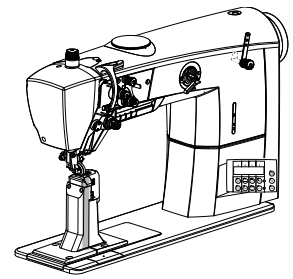

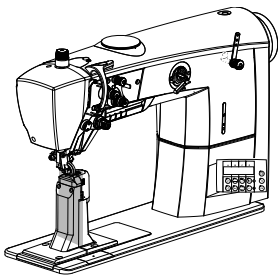

Schiebradsäule, links

Feed wheel post, left

Column del arrastre por rueda, a la izquierda PFAFF 2591 ME PLUS

送料轮柱, 左

PFAFF 2591 ME PREMIUM

4.04

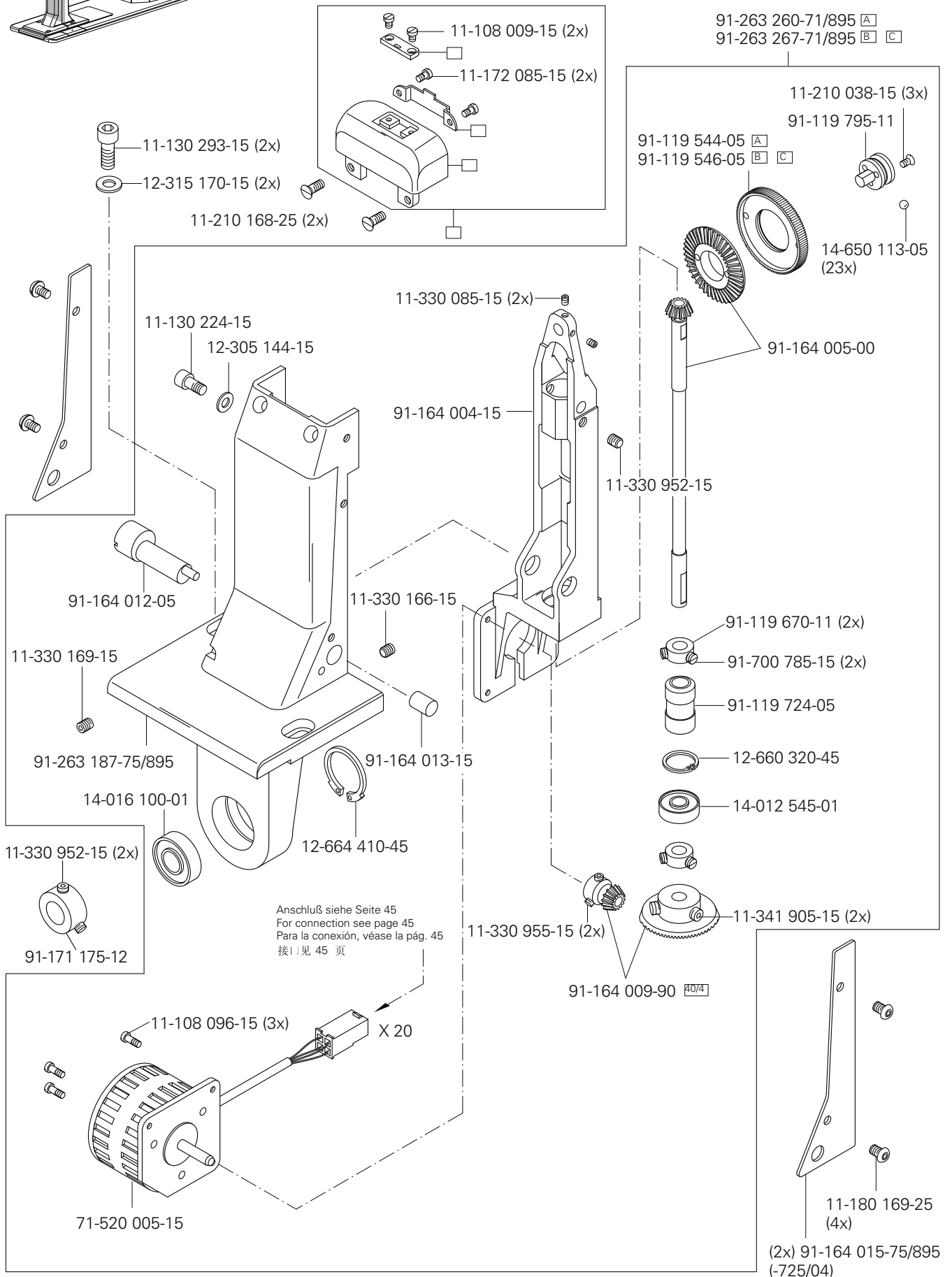

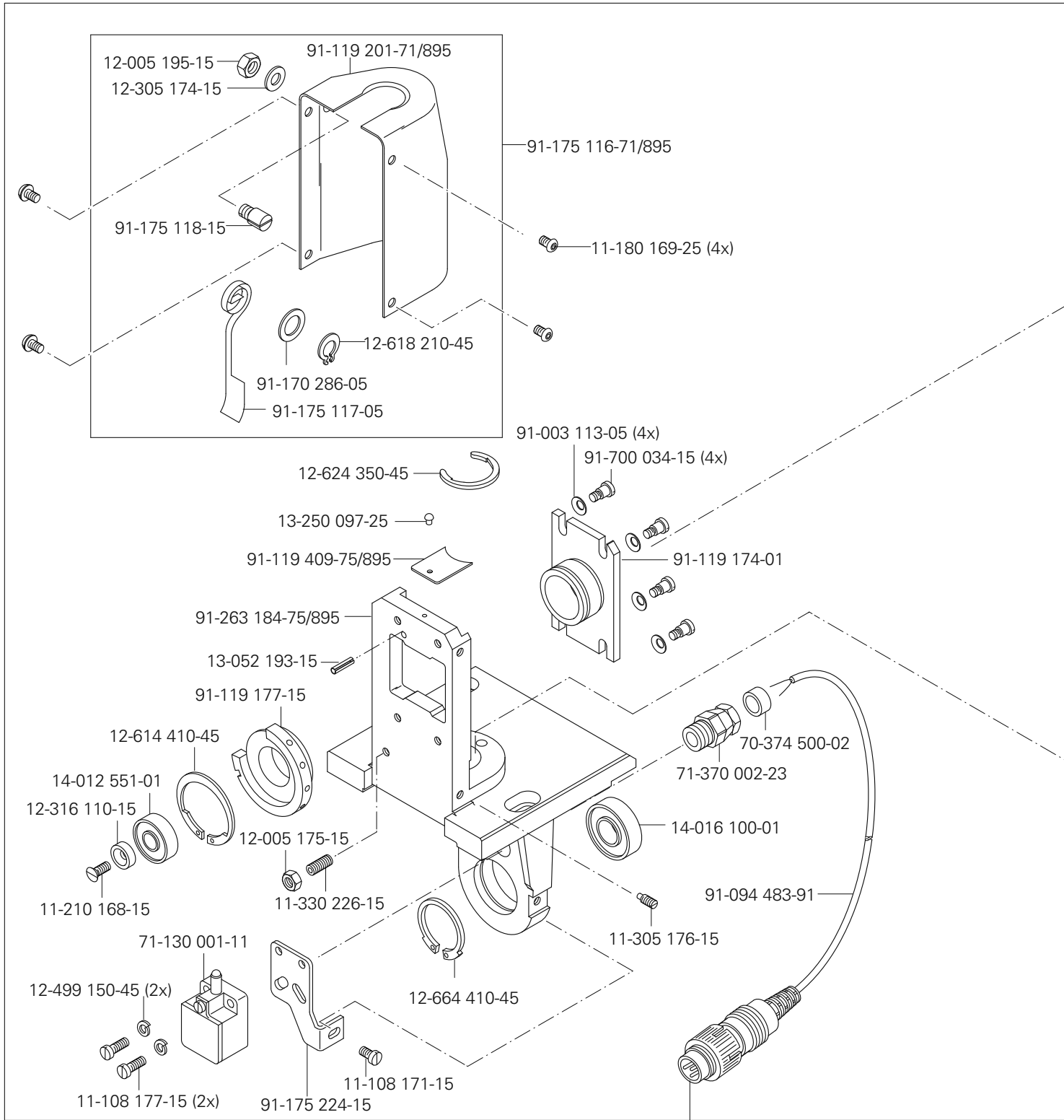
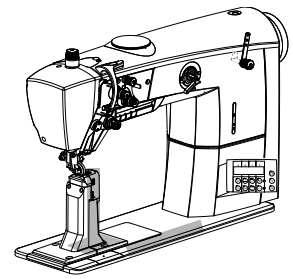

Anschluß siehe Seite 56  
 For connection see page 56  
 Para la conexión, véase la pág. 56  
 接1 | 單 56 页



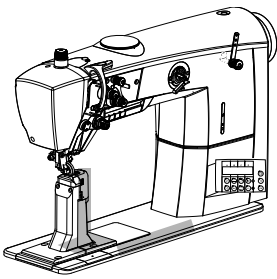

Kanten-Beschneideinrichtung (-725/04)  
 Edge trimmer (-725/04)  
 Recortador (-725/04)  
 切边器 (-725/04)

PFAFF 2571 ME PLUS  
 PFAFF 2571 ME PREMIUM

91-263 235-71/895

11-173 168-25

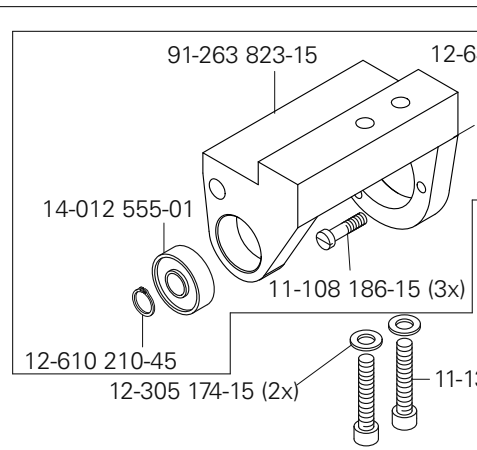
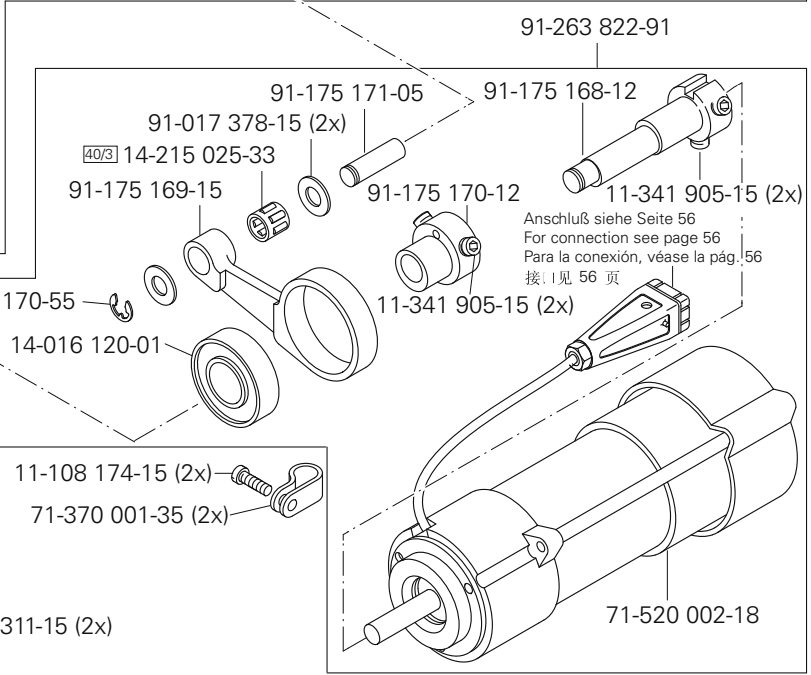
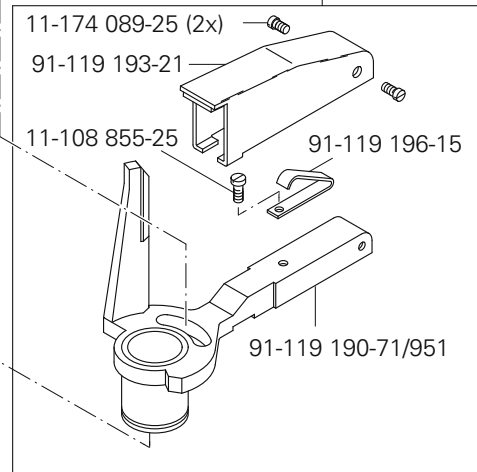
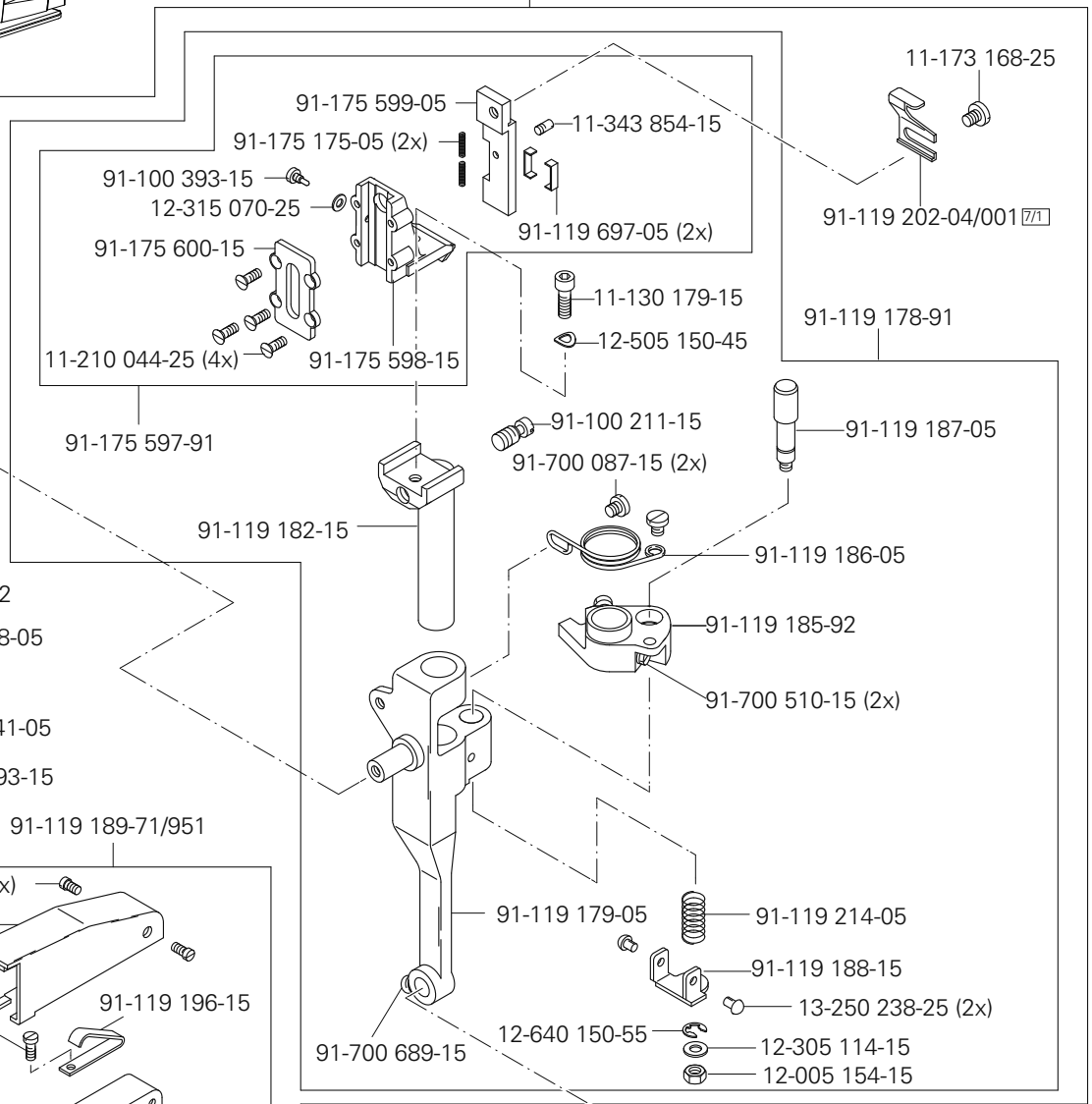

Kanten-Beschneideinrichtung (-725/04)  
 Edge trimmer (-725/04)  
 Recortador (-725/04)  
 切边器 (-725/04)

PFAFF 2571, 2591 ME PLUS  
 PFAFF 2571, 2591 ME PREMIUM

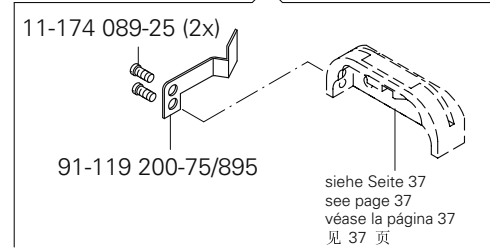
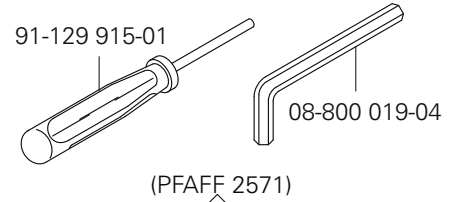
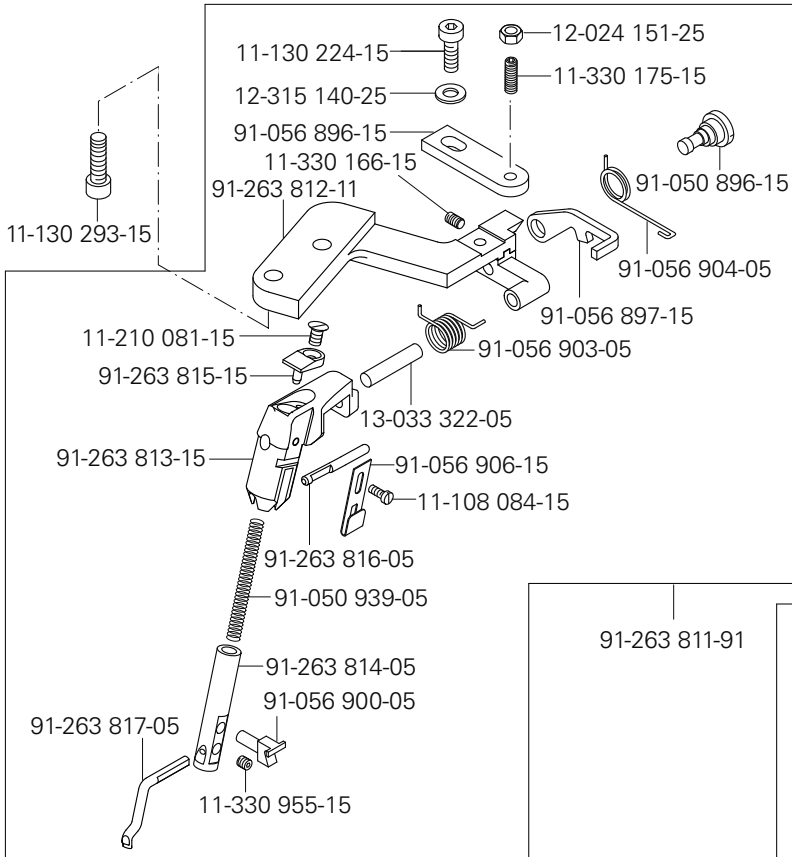
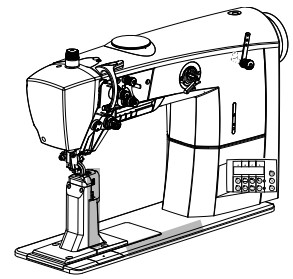

(PFAFF 2571)

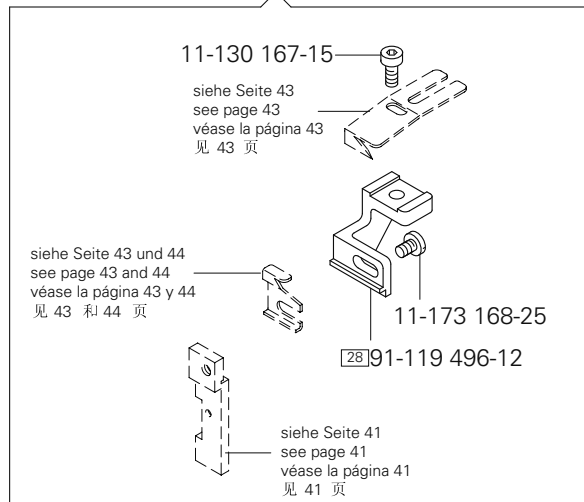

(PFAFF 2591)

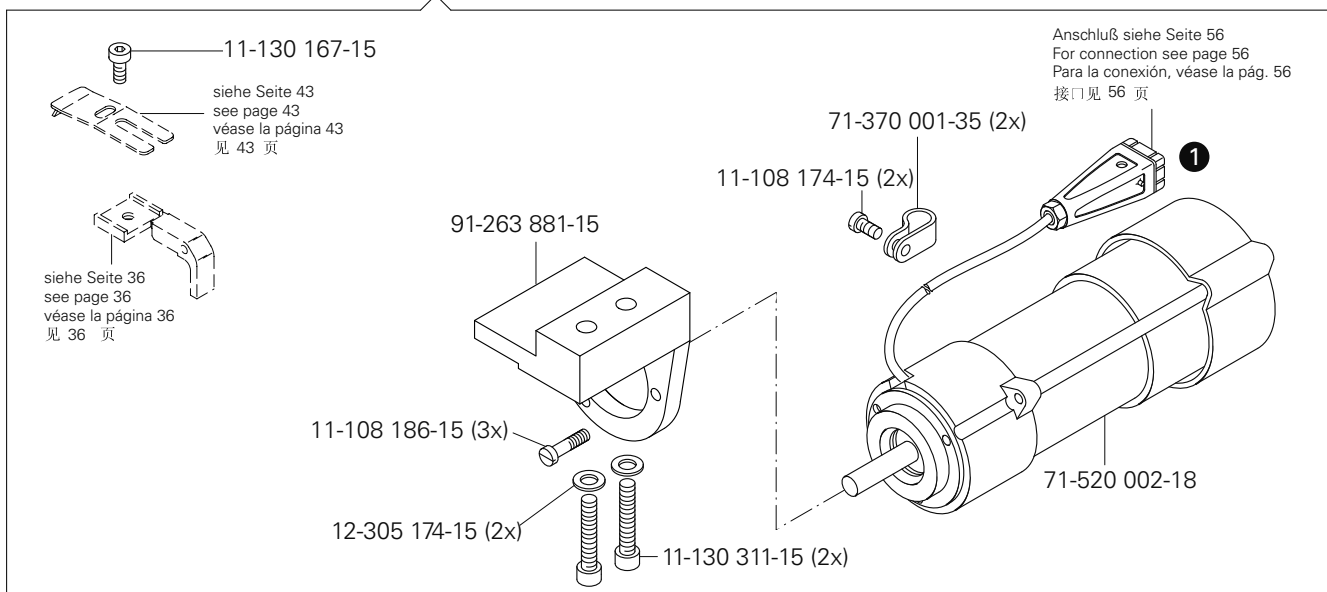

Maschinenklasse Machine class Clase de máquina 机型		Schneidwand Side of trimmer Pared de corte 刃长	Schneidhöhe Cutting height Altura de corte 刃高	Verwendungszweck Applications Fin de empleo 使用目的	Bestellnummer Part number N° de pedido 订货号
2571, 2591		13,0 mm	2,7 mm	Für normales Futter mit Übergängen.	91-011 165-04/001 <span style="border: 1px solid black; padding: 0 2px;">7/17</span>
		13,0 mm	3,0 mm	For normal lining with cross-sections.	91-011 165-04/002 <span style="border: 1px solid black; padding: 0 2px;">7/17</span>
		13,0 mm	3,5 mm	Para forro normal con transiciones.	91-011 165-04/003 <span style="border: 1px solid black; padding: 0 2px;">7/17</span>
		13,0 mm	4,0 mm	用于带过渡的正常衬里。	91-011 165-04/004 <span style="border: 1px solid black; padding: 0 2px;">7/17</span>
2571, 2591		13,0 mm	2,7 mm	Für besonders weiches oder synthetisches Futter mit Übergängen.	91-011 165-04/011 <span style="border: 1px solid black; padding: 0 2px;">7/17</span>
		13,0 mm	3,0 mm	For very soft or synthetic linings with cross-sections.	<span style="border: 1px solid black; padding: 0 2px;">90/15</span>
		13,0 mm	3,5 mm	Para forro particularmente blando o sintético con transiciones.	91-011 165-04/012 <span style="border: 1px solid black; padding: 0 2px;">7/17</span>
		13,0 mm	4,0 mm	用于带过渡的特软或合成衬里。	<span style="border: 1px solid black; padding: 0 2px;">90/15</span>
2571, 2591		13,0 mm	2,7 mm	Für normales Futter.	91-011 166-04/001 <span style="border: 1px solid black; padding: 0 2px;">7/18</span>
		13,0 mm	3,0 mm	For normal lining.	91-011 166-04/002 <span style="border: 1px solid black; padding: 0 2px;">7/18</span>
		13,0 mm	3,5 mm	Para forro normal.	91-011 166-04/003 <span style="border: 1px solid black; padding: 0 2px;">7/18</span>
		13,0 mm	4,0 mm	用于正常衬里。	91-011 166-04/004 <span style="border: 1px solid black; padding: 0 2px;">7/18</span>
2571, 2591		11,0 mm	2,7 mm	Für normales Futter mit Übergängen und engen Rundungen.	91-011 233-04/001 <span style="border: 1px solid black; padding: 0 2px;">7/19</span>
				For normal lining with cross-sections and tight curves.	
2571, 2591		11,0 mm	2,7 mm	Para forro normal con transiciones y redondeados estrechos.	
				用于带过渡和窄圆边的正常衬里。	
2571, 2591		11,0 mm	2,7 mm	Für besonders weiches oder synthetisches Futtermaterial mit Übergängen und engen Rundungen.	91-011 233-04/011 <span style="border: 1px solid black; padding: 0 2px;">7/19</span>
				For very soft or synthetic lining material with cross-sections and tight curves.	<span style="border: 1px solid black; padding: 0 2px;">90/15</span>
2571, 2591		11,0 mm	2,7 mm	Para material de forro particularmente blando o sintético con transiciones y redondeados estrechos.	
				用于带过渡和窄圆边的特软或合成衬里材料。	
2591		14,0 mm	2,7 mm	Für normales Futtermaterial mit Übergängen.	91-011 178-05 <span style="border: 1px solid black; padding: 0 2px;">7/24</span>
				For normal lining material with cross-sections.	
				Para material de forro normal con transiciones..	
				用于带过渡的正常衬里材料。	
2591		11,0 mm	2,7 mm	Für Lammfellfutter auch mit engen Rundungen.	91-011 388-04/001 <span style="border: 1px solid black; padding: 0 2px;">7/19</span>
				For sheepskin linings, also with tight curves.	
				Para forro de piel de cordero también con redondeados estrechos.	
				用于也带窄圆边的羔羊皮衬里。	
2591		14,5 mm	8,7 mm	Zum Beschneiden der Außenkanten an dickem Material.	91-040 188-05 <span style="border: 1px solid black; padding: 0 2px;">7/26</span>
				For trimming outer edges of thick material.	
				Para el corte de cantos exteriores en material grueso..	
				用于切厚料的外边。	
2571		10,5 mm	2,5 mm	Für normales Futtermaterial mit Übergängen.	91-119 202-04/001 <span style="border: 1px solid black; padding: 0 2px;">7/1</span>
				For normal lining material with cross-sections.	
				Para material de forro normal con transiciones.	
				用于带过渡的正常衬里材料。	

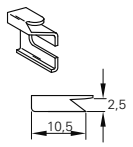
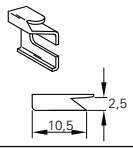
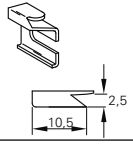
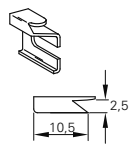
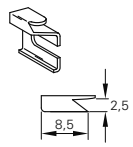
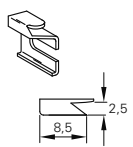
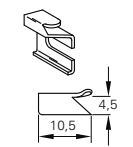
Maschinenklasse Machine class Clase de máquina 机型		Schneidwand Side of trimmer Pared de corte 刃长	Schneidhöhe Cutting height Altura de corte 刃高	Verwendungszweck Applications Fin de empleo 使用目的	Bestellnummer Part number N° de pedido 订货号
2571		10,5 mm	2,5 mm	Für besonders weiches oder synthetisches Futtermaterial mit Übergängen. For very soft and synthetic materials with cross-sections. Para material de forro particularmente blando o sintético con transiciones. 用于带过渡的特软或合成衬里材料。	91-119 202-04/011 <span style="border: 1px solid black; padding: 2px;">7/1</span> <span style="border: 1px solid black; padding: 2px;">90/15</span>
2571		10,5 mm	2,5 mm	Für zähes Kunststoffleder. For tough imitation leather. Para cuero plástico correoso. 用于韧性的人造皮革	91-119 402-05 <span style="border: 1px solid black; padding: 2px;">7/5</span>
2571		10,5 mm	2,5 mm	Für normales Futtermaterial ohne Übergänge. For normal lining material without cross-sections. Para material de forro normal sin transiciones. 用于不带过渡的正常衬里材料。	91-119 444-04/001 <span style="border: 1px solid black; padding: 2px;">7/3</span>
2571		10,5 mm	2,5 mm	Für besonders weiches oder synthetisches Futtermaterial ohne Übergänge. For very soft and synthetic materials without cross-sections. Para material de forro particularmente blando o sintético sin transiciones. 用于不带过渡的特软或合成衬里材料。	91-119 444-04/011 <span style="border: 1px solid black; padding: 2px;">7/3</span> <span style="border: 1px solid black; padding: 2px;">90/15</span>
2571		8,5 mm	2,5 mm	Für normales Futtermaterial mit Übergängen und engen Rundungen. For normal lining material with cross-sections and tight curves. Para material de forro normal con transiciones y redondeados estrechos 用于带过渡和窄圆边的正常衬里材料。	91-119 714-05 <span style="border: 1px solid black; padding: 2px;">7/4</span>
2571		8,5 mm	2,5 mm	Für normales Futtermaterial ohne Übergänge und engen Rundungen. For normal lining material without cross-sections, with tight curves. Para material de forro normal sin transiciones y redondeados estrechos. 用于不带过渡和窄圆边的正常衬里材料。	91-119 715-05 <span style="border: 1px solid black; padding: 2px;">7/6</span>
2571		10,5 mm	4,5 mm	Zum Beschneiden von Polstermaterialien. For trimming upholstery materials. Para el corte de materiales de acolchado. 用于切软垫材料。	91-164 754-05 <span style="border: 1px solid black; padding: 2px;">7/1</span>

# Kabelbaum zum Oberteil

## Cable tree to sewing head

### Mazo de cables para el cabezal

### 上部机器电缆束

PFAFF 2571, 2574, 2591 ME PLUS

PFAFF 2571, 2574, 2591 ME PREMIUM

# 6.01

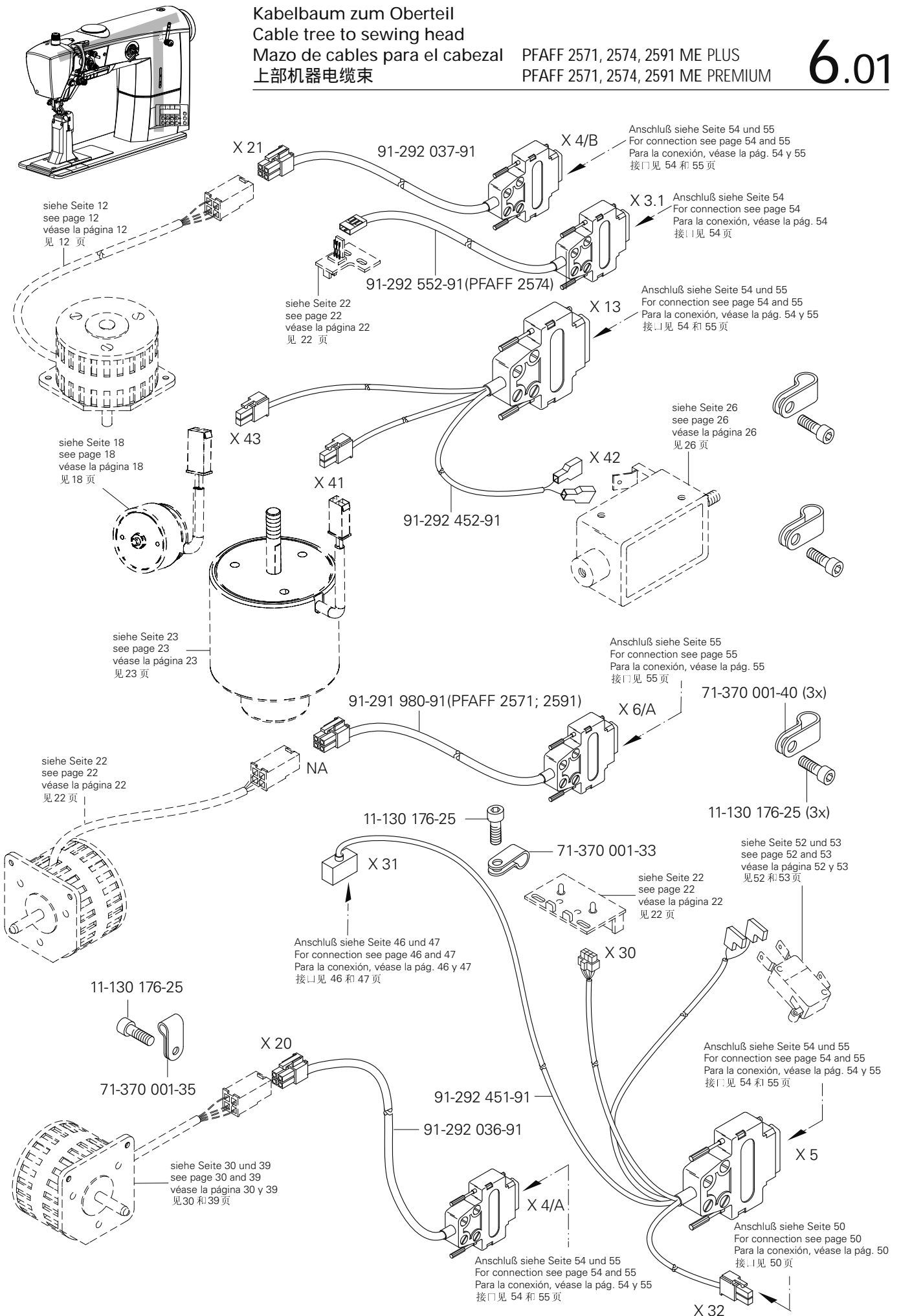

# 6.02

Tastschalter  
 Push-button switch  
 Interruptor pulsador  
 按钮开关

PFAFF 2571, 2574, 2591 ME PLUS

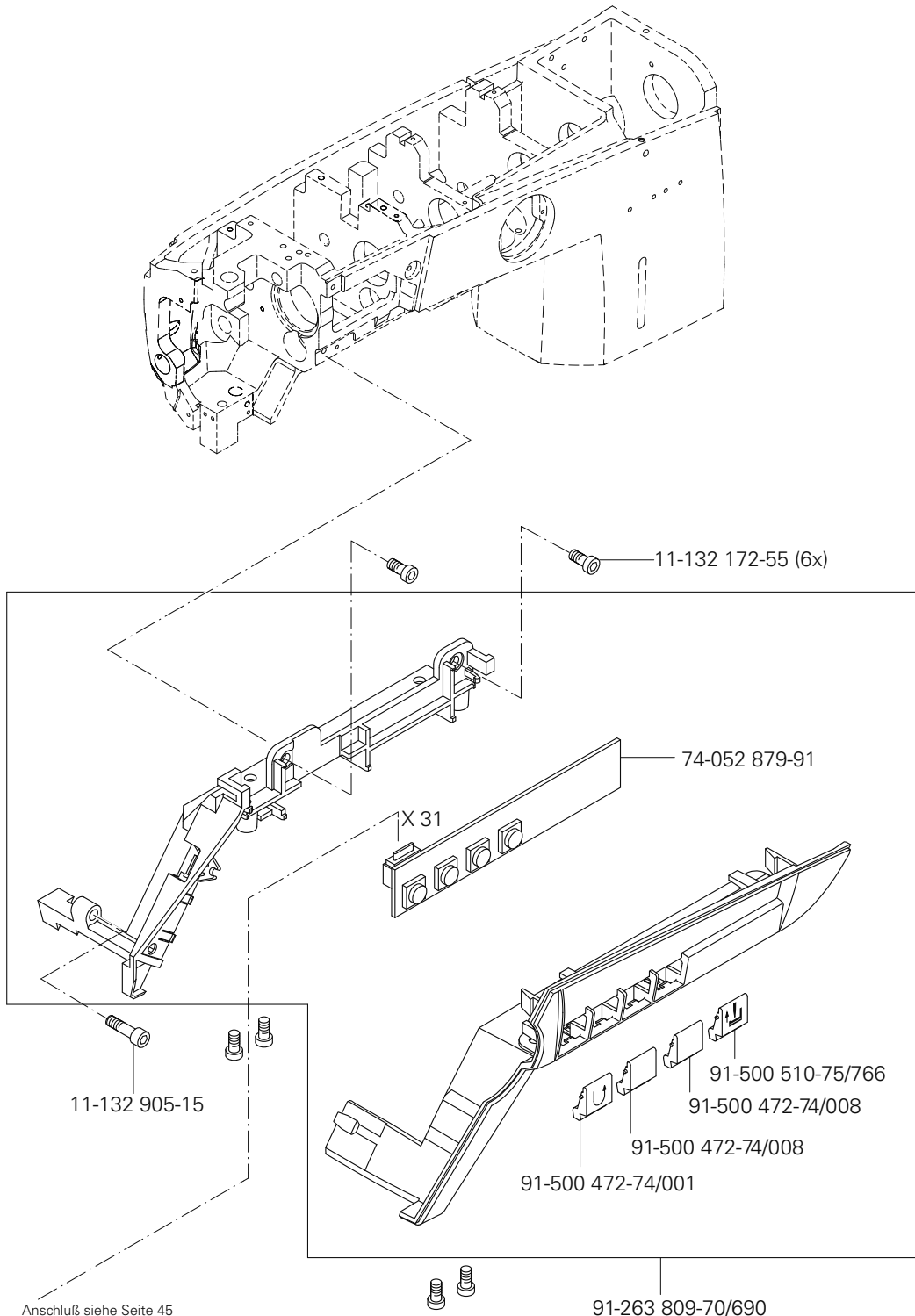
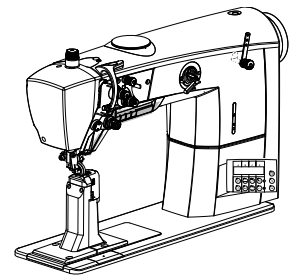

Anschluß siehe Seite 45  
 For connection see page 45  
 Para la conexión, véase la pág. 45  
 接: 1 见 45 页

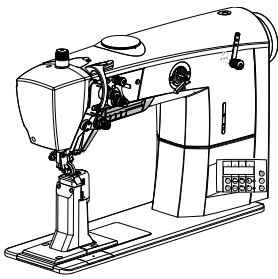

Tastschalter  
 Push-button switch  
 Interruptor pulsador  
 按钮开关

PFAFF 2571, 2574, 2591 ME PREMIUM

6.02

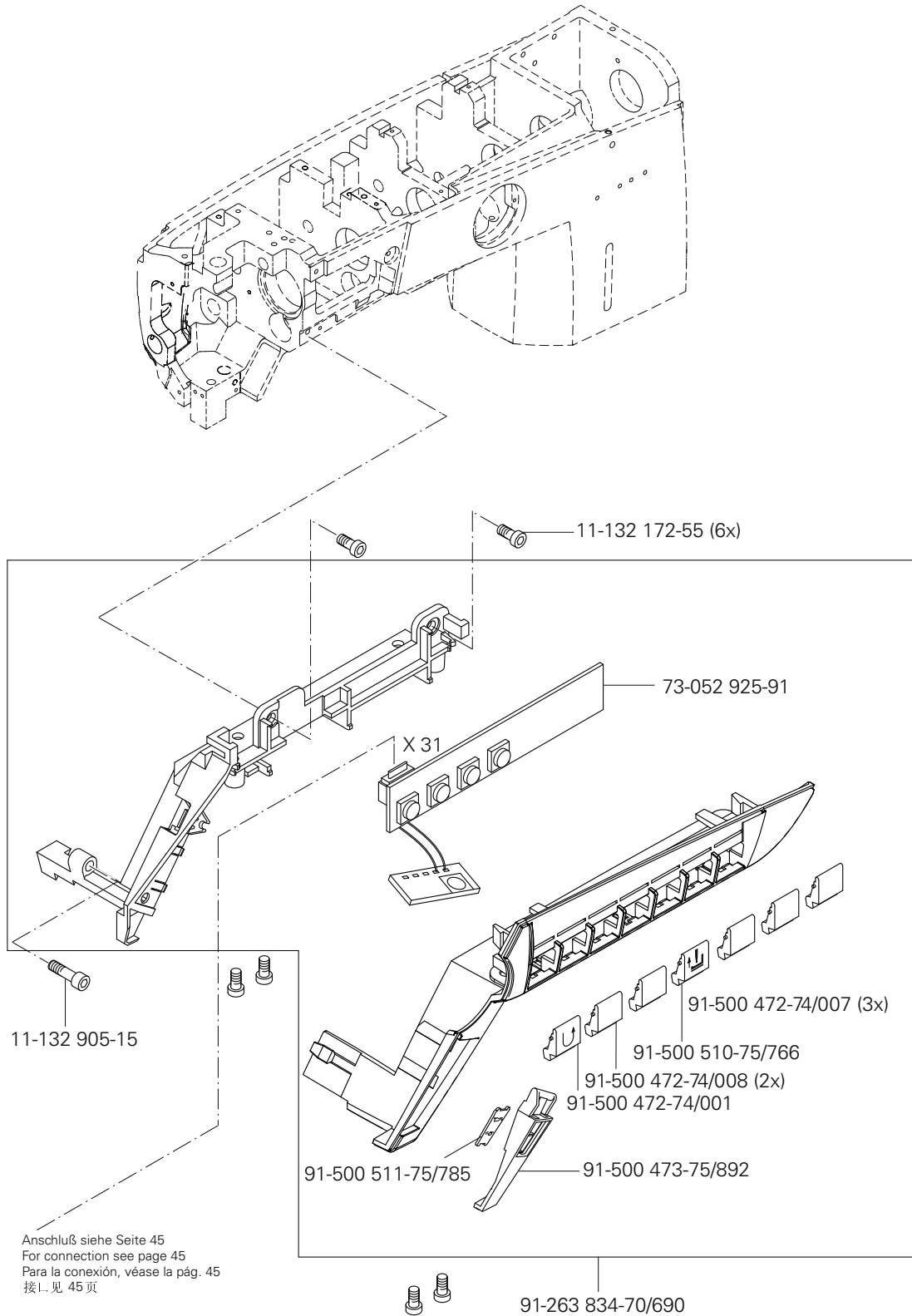

# 6.03

LED-Licht  
LED-Lamp  
Lámpara LED  
LED灯

PFAFF 2571, 2574, 2591 ME PLUS  
PFAFF 2571, 2574, 2591 ME PREMIUM

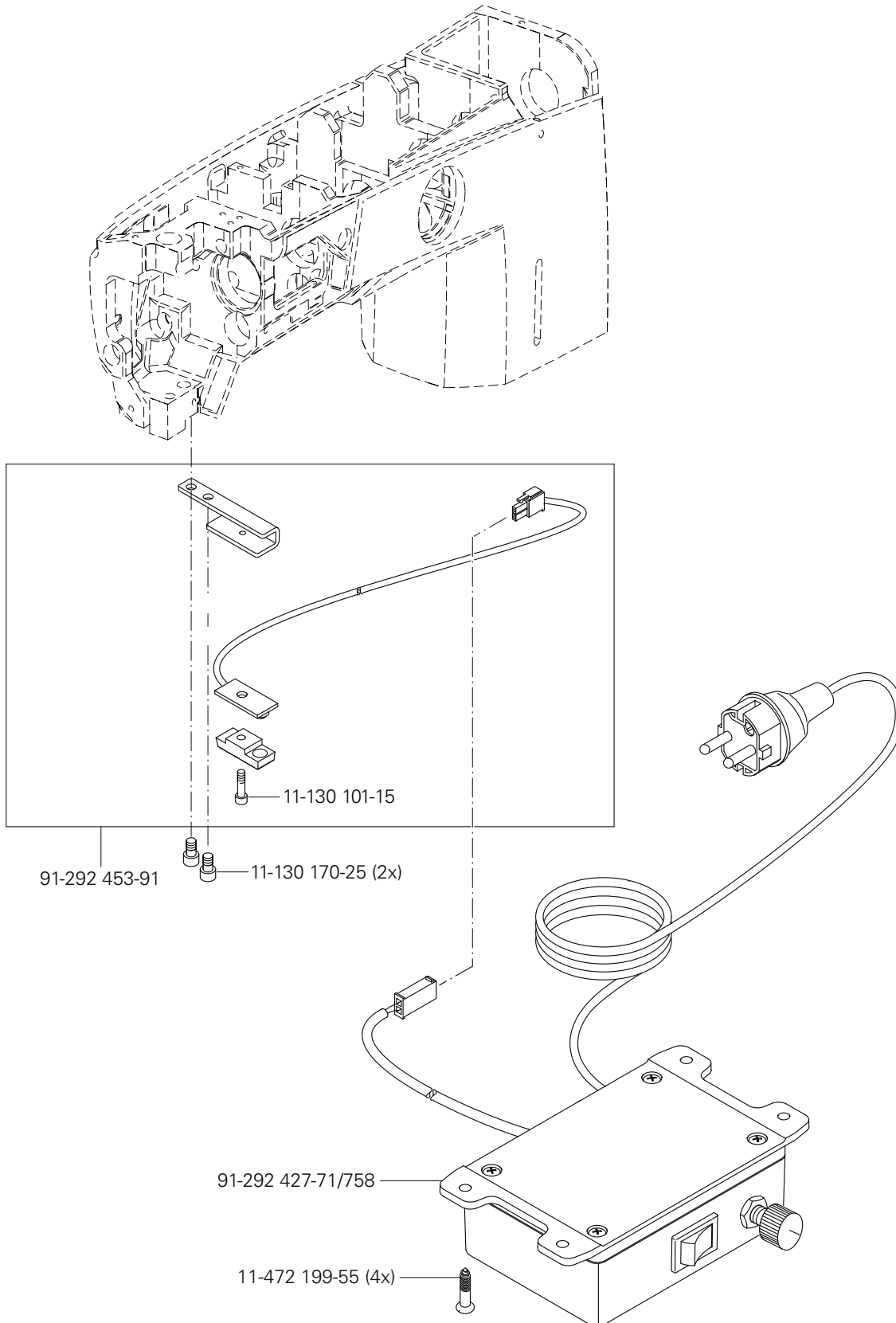
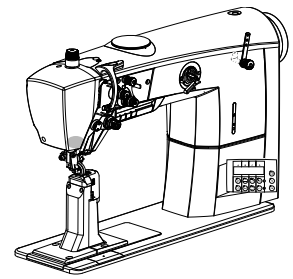



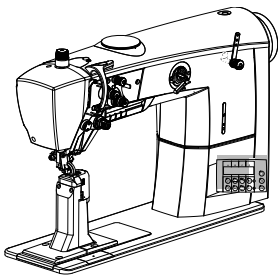

Bedienfeld  
Control panel  
Panel de mandos  
操作板

PFAFF 2571, 2574, 2591 ME PLUS

# 6.04

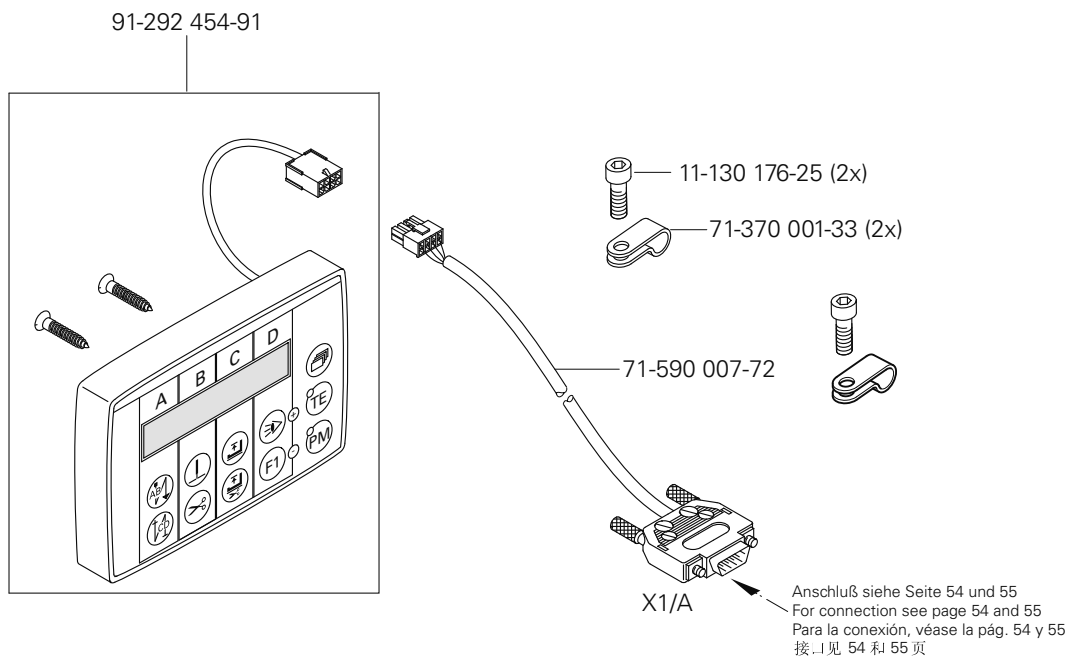
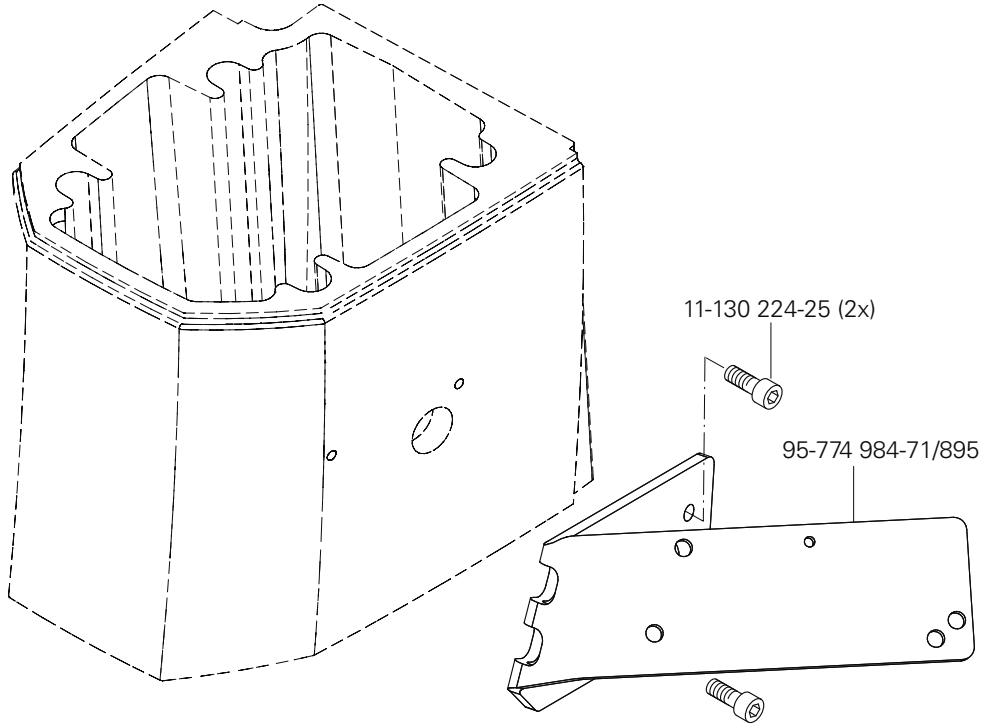

# 6.04

Bedienfeld  
Control panel  
Panel de mandos  
操作板

PFAFF 2571, 2574, 2591 ME PREMIUM

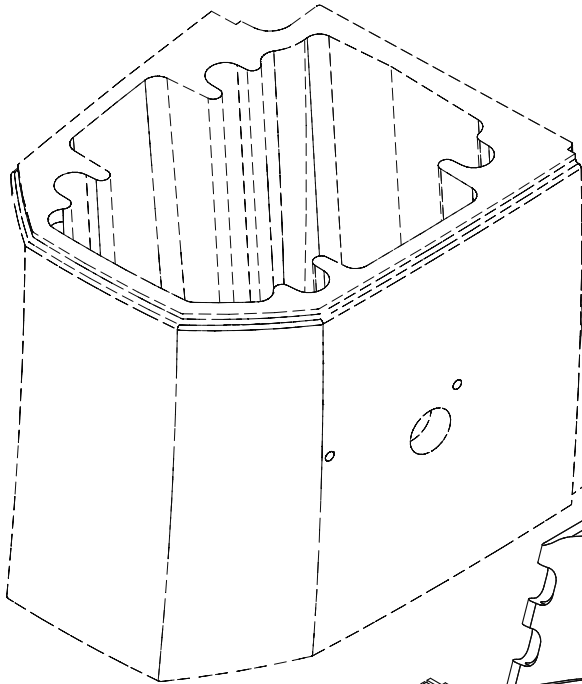
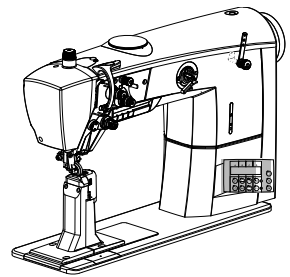

11-130 224-25 (2x)

95-774 984-71/895

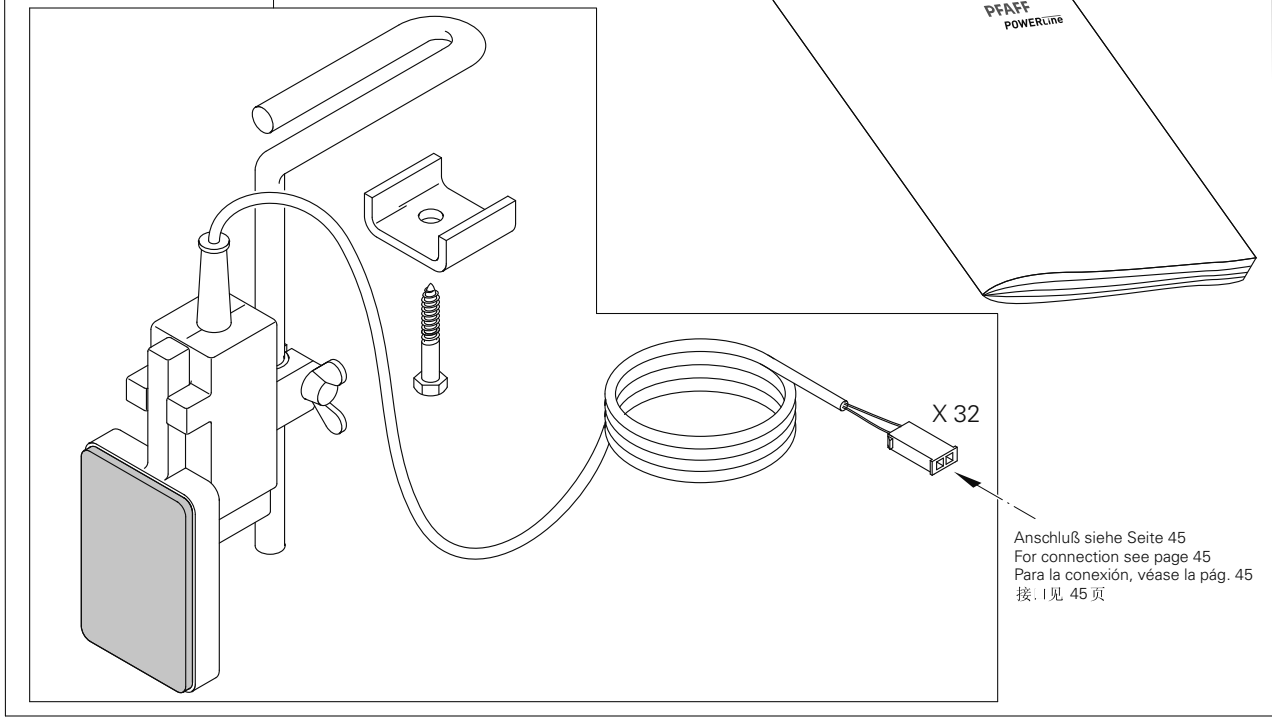
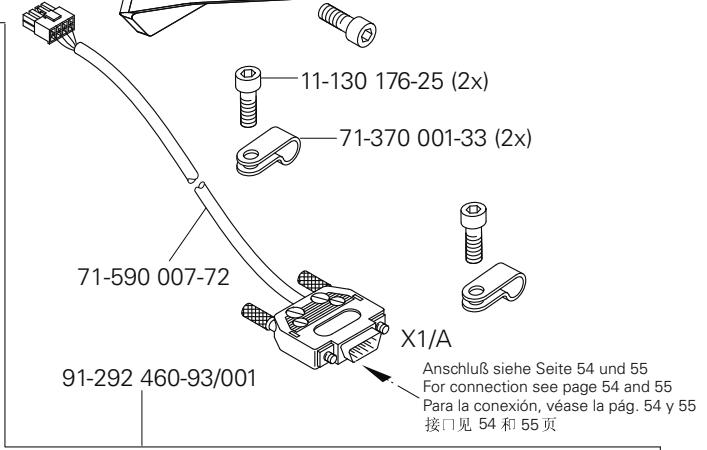
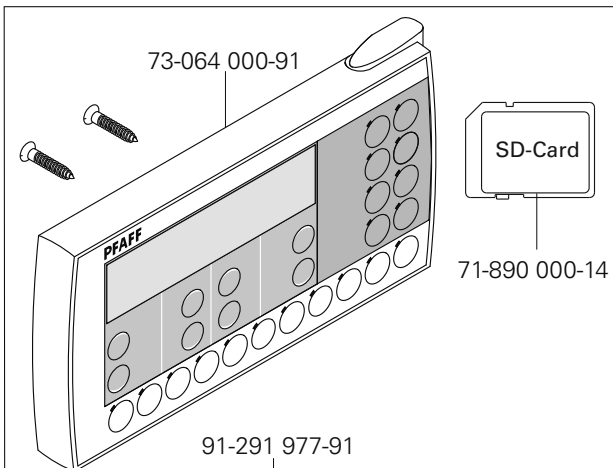
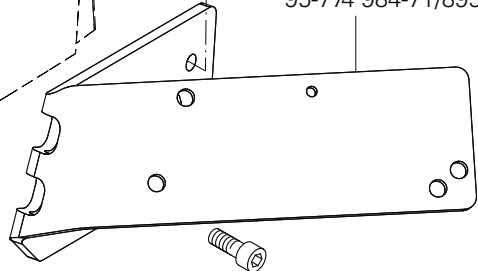

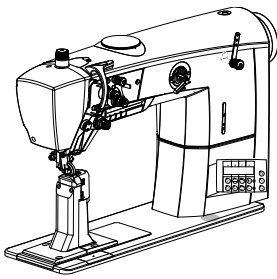

Oberteilerkennung  
 Sewing head identification  
 Detección de la parte superior  
 机头识别

PFAFF 2571, 2574, 2591 ME PLUS  
 PFAFF 2571, 2574, 2591 ME PREMIUM

6.05

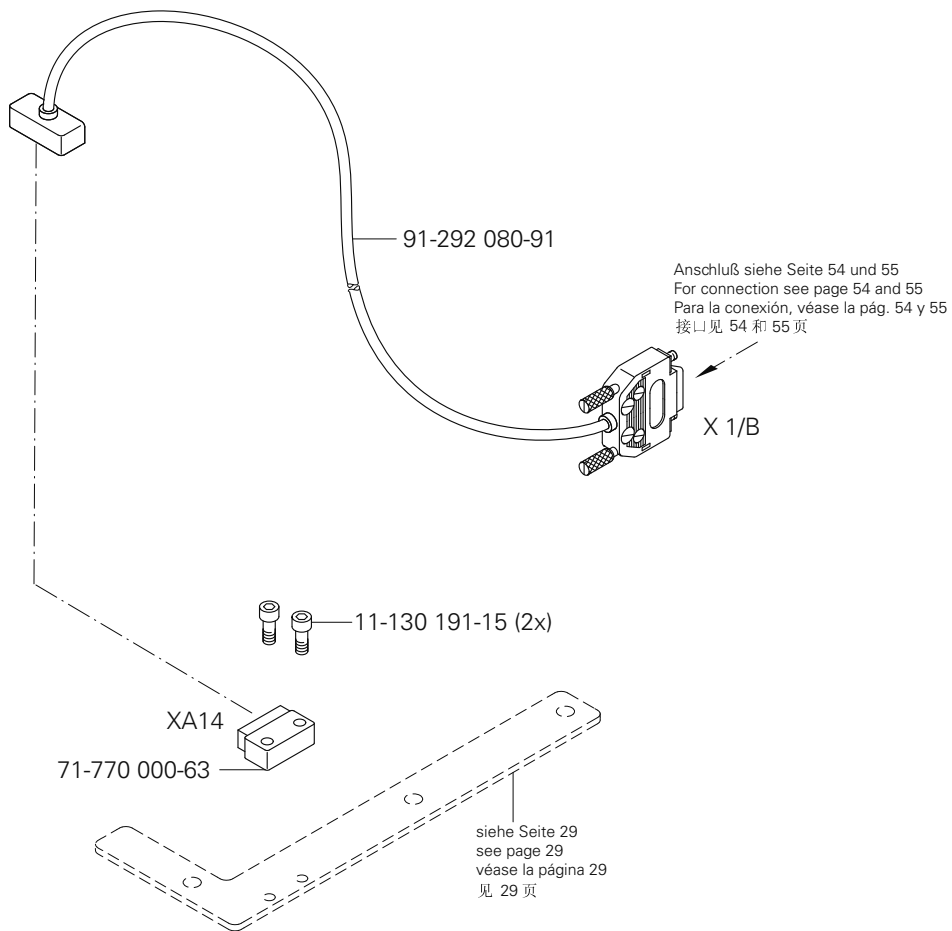

# 6.06

Einbaumotor  
Built-in motor  
Motor incorporado  
内装式电机

PFAFF 2574 ME PLUS  
PFAFF 2574 ME PREMIUM

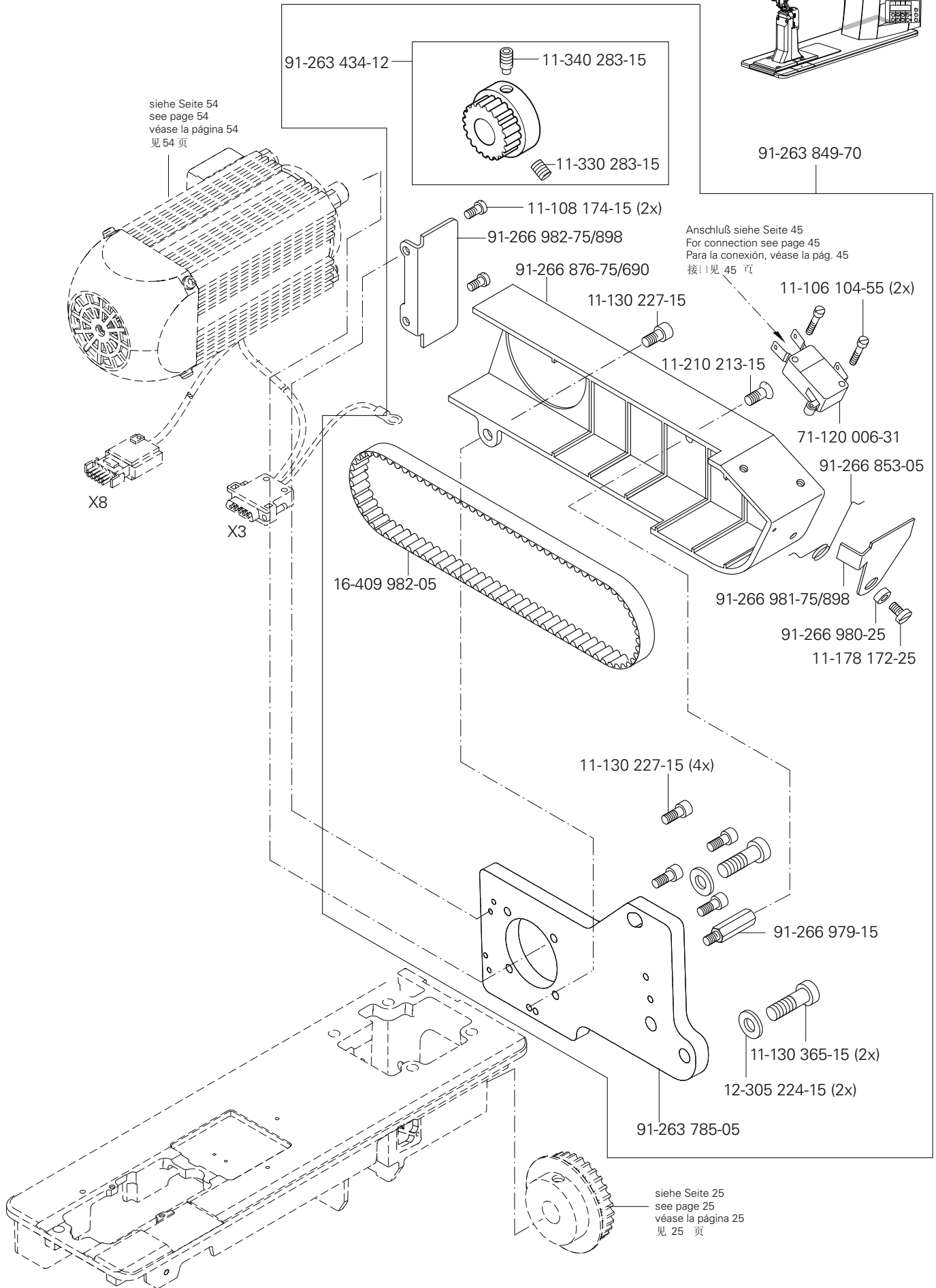
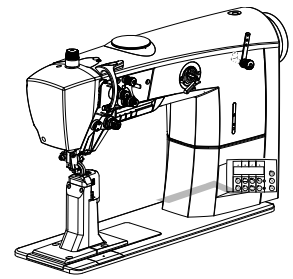

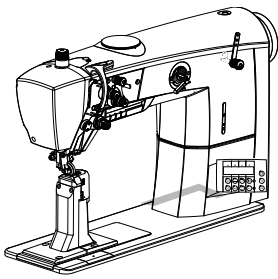

Einbaumotor  
Built-in motor  
Motor incorporado  
内装式电机

PFAFF 2571, 2591 ME PLUS  
PFAFF 2571, 2591 ME PREMIUM

6.06

siehe Seite 55  
see page 55  
véase la página 55  
见 55 页

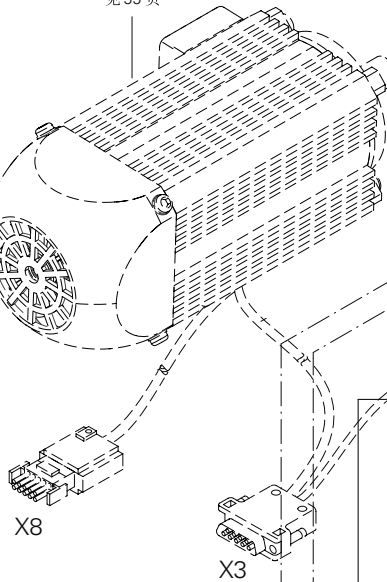

X8

X3

91-266 848-92

11-340 283-15

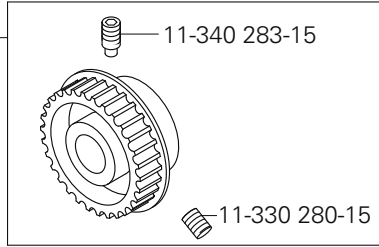

11-330 280-15

91-263 800-70

11-108 174-15 (2x)

91-266 982-75/898

91-266 876-75/690

11-130 227-15

11-210 213-15

Anschluß siehe Seite 45  
For connection see page 45  
Para la conexión, véase la pág. 45  
接口见 45 页

11-106 104-55 (2x)

71-120 006-31

91-266 853-05

16-409 990-05

91-266 981-75/898

91-266 980-25

11-178 172-25

11-130 227-15 (4x)

91-266 979-15

11-130 365-15 (2x)

12-305 224-15 (2x)

91-263 785-05

siehe Seite 25  
see page 25  
véase la página 25  
见 25 页

# 6.07

Steuerung P320 ED  
Control P320 ED  
Commande P320 ED  
控制组件 P320 ED

PFAFF 2574 ME PLUS  
PFAFF 2574 ME PREMIUM

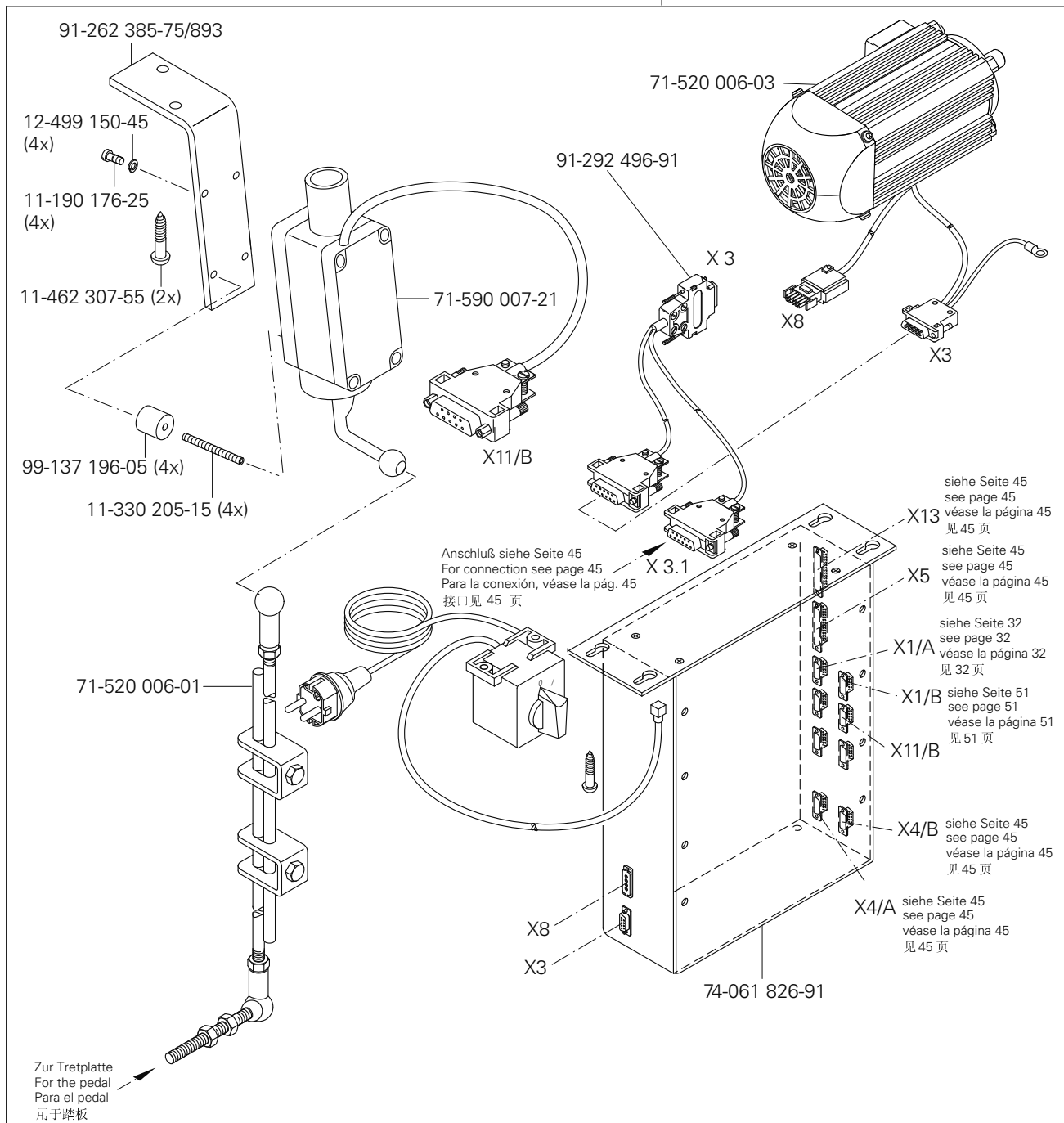
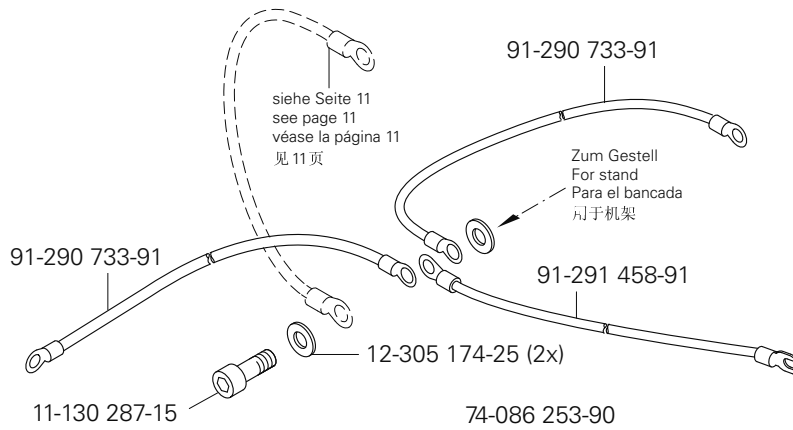
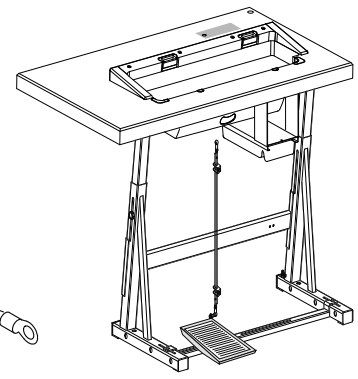

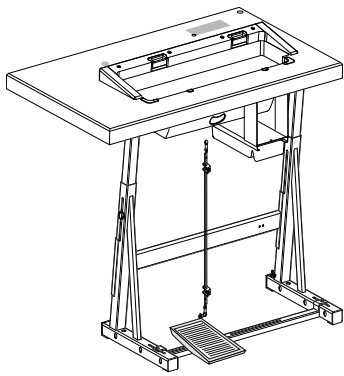

Steuerung P321 ED  
Control P321 ED  
Commande P321 ED  
控制组件 P321 ED

PFAFF 2571, 2591 ME PLUS  
PFAFF 2571, 2591 ME PREMIUM

6.08

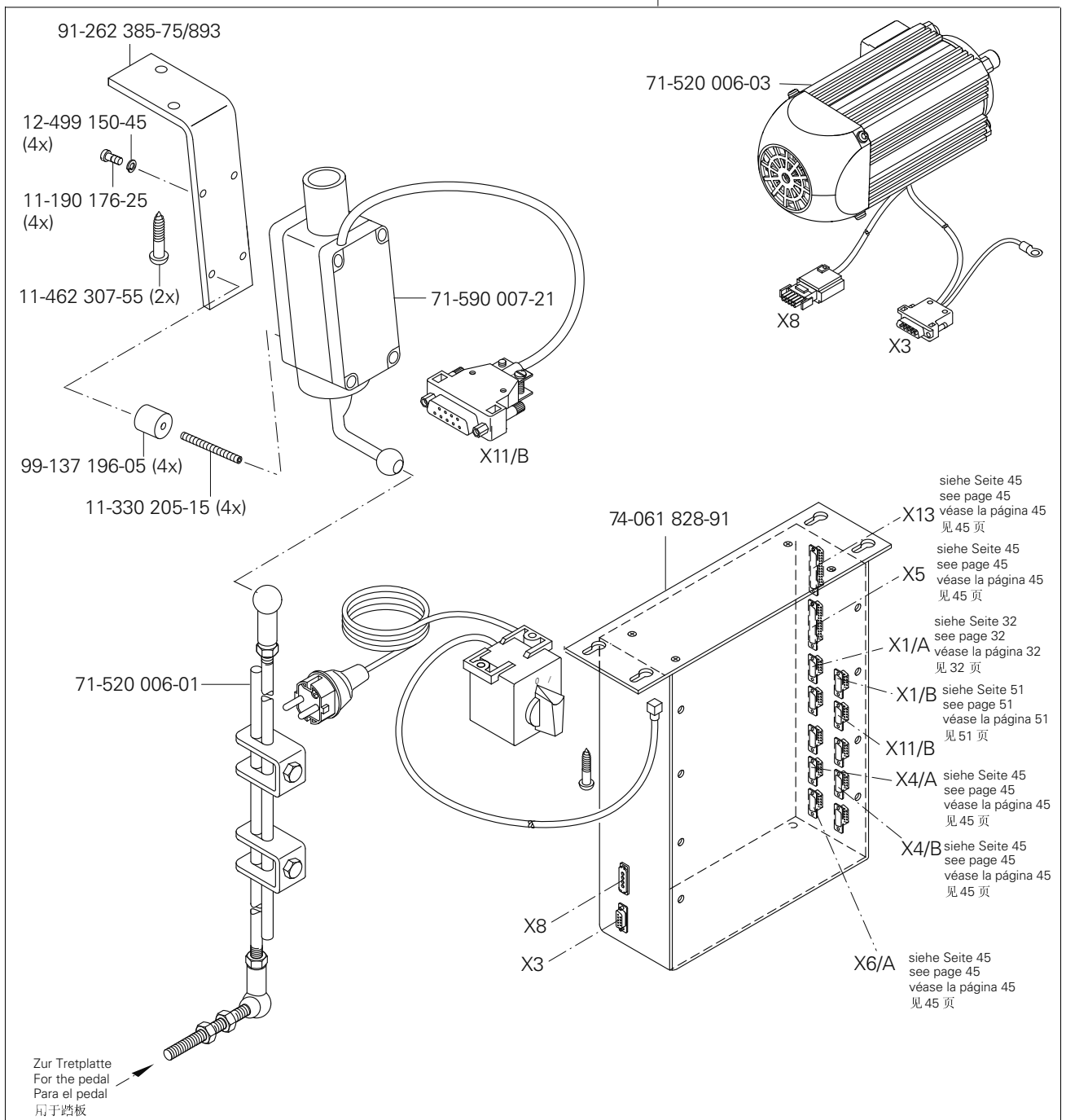
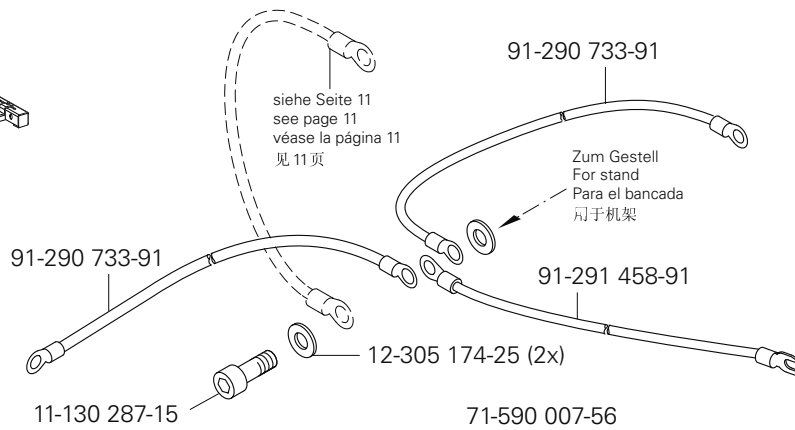

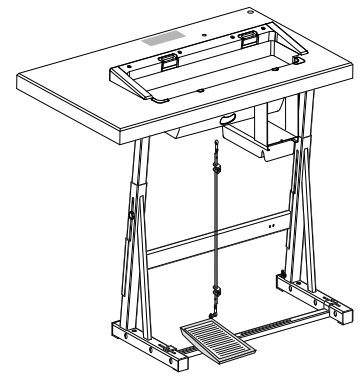

siehe Seite 40  
see page 40  
véase la página 40  
见 40 页

siehe Seite 36  
see page 36  
véase la página 36  
见 36 页

siehe Seite 54 und 55  
see page 54 and 55  
véase la página 54 y 55  
见 54 和 55 页

(PFAFF 2571)

(PFAFF 2591)

siehe Seite 41 und 42  
see page 41 and 42  
véase la página 41 y 42  
见 41 和 42 页

11-462 154-55 (4x)

91-094 446-71/895

91-094 368-91  
Bestückte Leiterplatte DX 253  
Solid state circuit board DX 253  
Place de circuito impreso DX 253  
装好器件的印刷电路板 DX 253

71-370 003-09 (3x)



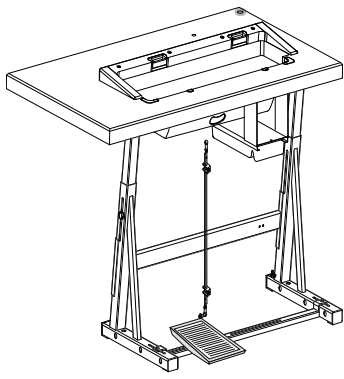

Garnrollenständer  
 Reel stands  
 Portacarretes  
 线轴支架

PFAFF 2571, 2574, 2591 ME PLUS  
 PFAFF 2571, 2574, 2591 ME PREMIUM

91-229 423-70/690 (PFAFF 2571; 2591)

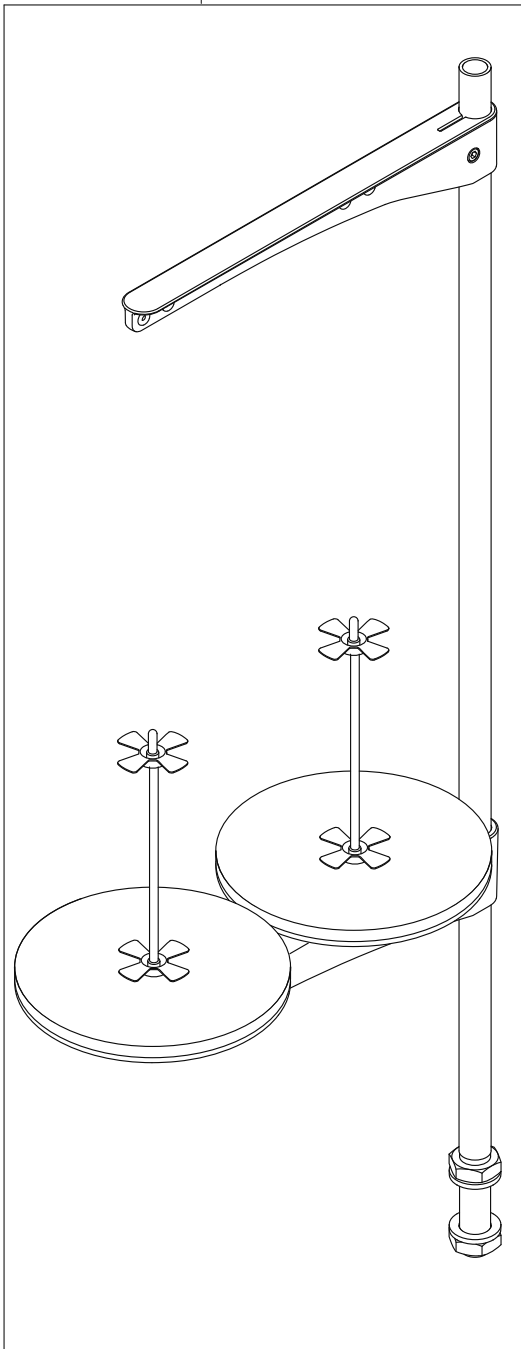

91-229 422-70/690 (PFAFF 2574)

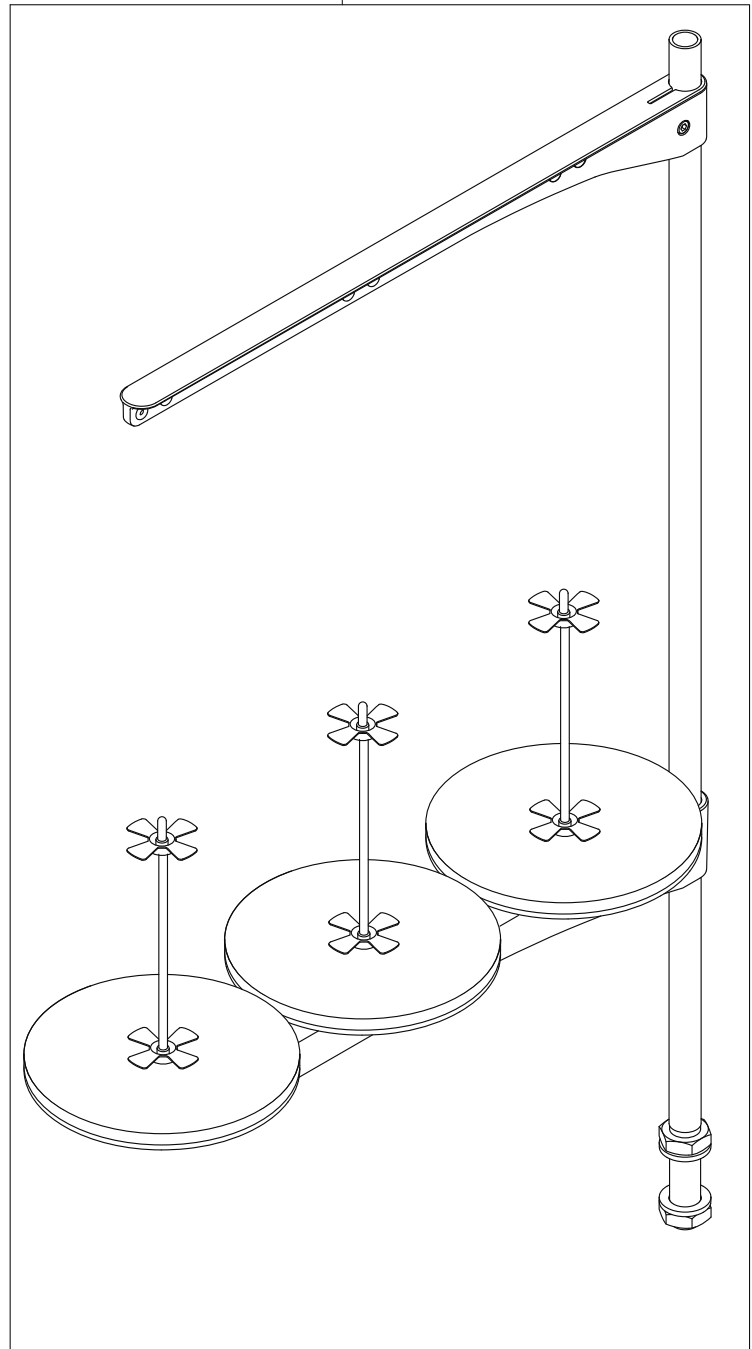

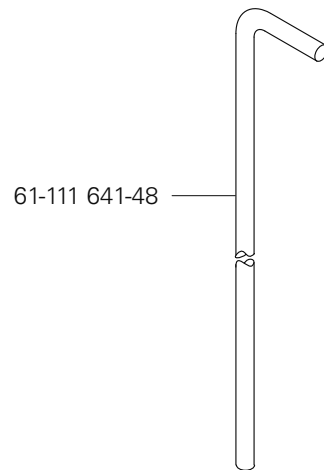

Teile zur Tischplatte  
 Parts for table top  
 Piezas para el tablero  
 用于台板的零件

PFAFF 2571, 2574, 2591 ME PLUS  
 PFAFF 2571, 2574, 2591 ME PREMIUM

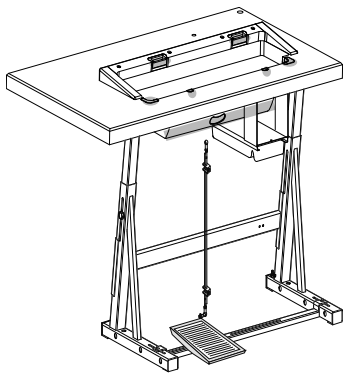

91-032 717-71/895



91-500 209-75/699 (2x)

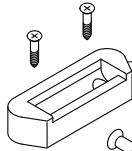

91-500 207-25 (2x)

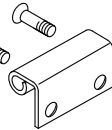

11-430 015-25 (4x)

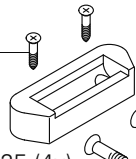

11-225 292-25 (4x)

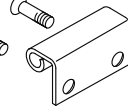

91-229 014-75/699 (2x)



91-500 208-75/699 (2x)



91-229 454-75

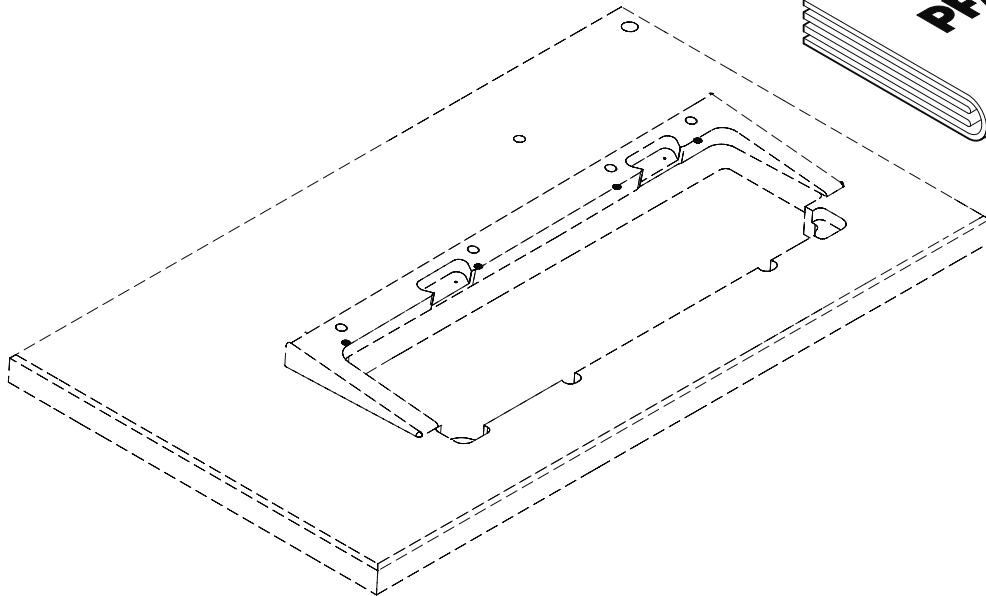

91-263 805-72/699 [22]

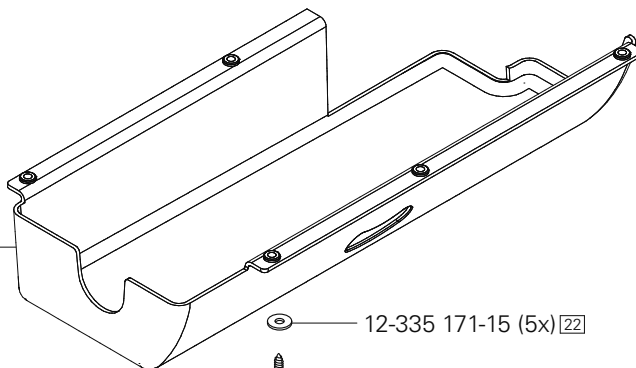

12-335 171-15 (5x) [22]



11-462 253-55 (5x) [22]



Öl Oil Aceite 油	Mittelpunkts-Viskosität bei: Mean viscosity at: Viscosidad media a: 中点粘度:		Dichte bei: Density of: Densidad a: 密度, 在:		Bestellnummer für Behälter mit: Part number for can with: Número de pedido para recipientes con: 订货号用于油箱, 带:		
	°C	mm <sup>2</sup> /s	°C	g/cm <sup>3</sup> (g/ml)	1 Liter 1 Litro 1 升		
28-011 201-44	40	22,0	15	0,865	91-129 917-91		

Fett Grease Grasa 脂	Penetration Penetración Penetración 贯入度	Tropfpunkt Drip-point Punto de goteo 滴点	Bestellnummer für Behälter mit: Part number for can with: Número de pedido para recipientes con: 订货号用于油箱, 带:		
			mm/10	°C	0,25 kg
28-011 202-10		185			28-011 202-10
28-011 202-47	220-250	185			28-011 202-47

No. 零件号	Seite Page Página 页号	No. 零件号	Seite Page Página 页号	No. 零件号	Seite Page Página 页号	No. 零件号	Seite Page Página 页号
08-800 019-04	42	11-130 173-15	15, 27	11-132 286-15	12, 36	11-225 178-15	29
11-039 177-15	13	11-130 173-25	21, 22	11-132 905-15	46, 47	11-225 178-25	11
11-039 225-15	16, 17	11-130 176-15	13, 15, 30, 31, 32, 33,	11-172 085-15	39	11-225 220-15	11
11-039 360-15	28		34, 35	11-173 168-25	41, 42	11-225 283-15	26
11-106 104-55	52, 53	11-130 176-25	21, 45, 49, 50	11-173 174-25	37	11-225 292-25	59
11-108 009-15	39	11-130 179-15	11, 31, 32, 34, 41	11-174 082-15	15	11-225 298-15	20
11-108 084-15	42	11-130 185-15	29	11-174 086-15	37	11-305 176-15	40
11-108 090-15	18	11-130 191-15	29, 51	11-174 089-25	36, 41, 42	11-315 920-15	31
11-108 093-15	31, 32, 34	11-130 197-15	31, 32, 34	11-174 169-25	30	11-317 985-15	13
11-108 093-25	15, 16, 17	11-130 224-15	18, 22, 26, 39, 42	11-174 170-15	33	11-330 085-15	31, 32, 34, 39
11-108 096-15	12, 22, 36, 39	11-130 224-25	49, 50	11-174 173-25	15	11-330 094-15	17
11-108 096-25	22	11-130 227-15	18, 22, 52, 53	11-174 176-15	36	11-330 166-15	30, 39, 42
11-108 168-15	31, 32, 34	11-130 227-25	29	11-174 224-15	36	11-330 169-15	16, 17, 30, 33, 35, 39 42
11-108 171-15	31, 32, 34, 36, 40	11-130 233-15	22, 23, 24	11-174 233-15	28	11-330 175-15	42
11-108 174-15	30, 33, 37, 38, 41, 42, 52, 53	11-130 239-15	11	11-178 172-25	52, 53	11-330 205-15	54, 55
11-108 177-15	36, 38, 40	11-130 251-15	29	11-178 175-15	30	11-330 217-15	14, 22, 26, 36
11-108 186-15	41, 42	11-130 254-15	26	11-180 169-25	30, 33, 35, 39, 40	11-330 220-15	21
11-108 222-15	26	11-130 263-15	11	11-180 175-25	35	11-330 226-15	13, 40
11-108 353-15	29	11-130 284-15	11, 12	11-186 292-15	18	11-330 277-15	15, 19, 20
11-108 846-15	28, 31, 32, 34	11-130 287-15	11, 54, 55	11-186 934-25	16	11-330 280-15	16, 17, 20, 53
11-108 855-25	22, 41	11-130 287-25	11	11-190 176-25	54, 55	11-330 283-15	52
11-130 089-15	22	11-130 293-15	13, 22, 25, 26, 37, 38, 39, 42	11-210 038-15	39	11-330 952-15	12, 22, 25, 26, 30, 33, 35, 37, 39
11-130 092-15	12, 20, 31, 32, 34	11-130 299-15	22, 23	11-210 044-25	41	11-330 955-15	26, 31, 32, 34, 39, 42
11-130 092-25	16, 17	11-130 299-25	11	11-210 081-15	42	11-330 960-15	25
11-130 095-15	18	11-130 311-15	41, 42	11-210 165-25	26	11-330 962-15	15
11-130 097-15	12, 17	11-130 317-15	11	11-210 168-15	40	11-330 964-15	12, 19, 30, 33, 35
11-130 101-15	18, 48	11-130 365-15	52, 53	11-210 168-25	39	11-335 085-15	16
11-130 110-15	30	11-130 905-15	14	11-210 213-15	52, 53	11-335 280-15	20
11-130 113-15	18	11-132 172-15	17	11-210 216-15	29	11-335 902-15	20
11-130 167-15	18, 36, 42	11-132 172-55	46, 47	11-210 246-15	29	11-340 283-15	52, 53
11-130 170-15	13, 15, 18, 26	11-132 217-15	11	11-225 090-25	17	11-341 901-15	30, 33, 35
11-130 170-25	48	11-132 223-15	36	11-225 091-25	16	11-341 902-15	20
		11-132 223-25	16, 17	11-225 169-25	17		

No. 零件号	Seite Page Página 页号	No. 零件号	Seite Page Página 页号	No. 零件号	Seite Page Página 页号	No. 零件号	Seite Page Página 页号
11-341 905-15	13, 30, 33, 35, 39, 41	12-305 500-05	16, 17	12-618 170-45	36	14-012 903-01	12, 22, 30
11-341 906-15	41	12-315 070-25	41	12-618 210-45	36, 40	14-016 100-01	30, 33, 35, 36, 37, 39, 40
11-343 232-15	36	12-315 080-15	31, 32, 34	12-624 350-45	40	14-016 120-01	41
11-343 854-15	41	12-315 110-15	13	12-640 090-55	36	14-018 594-01	25
11-430 015-25	59	12-315 140-25	42	12-640 150-55	35, 36, 41	14-215 016-33	12
11-462 154-55	56	12-315 170-15	37, 38, 39	12-640 170-55	27, 36, 41	14-215 025-33	36, 41
11-462 253-55	59	12-316 110-15	40	12-640 190-55	36	14-215 028-33	31
11-462 307-55	54, 55	12-325 080-05	16, 17	12-640 210-55	22	14-215 031-23	31, 32, 34
11-472 199-55	48	12-335 131-15	12	12-640 220-55	13	14-215 070-33	36
11-706 290-25	21	12-335 171-15	59	12-660 320-45	39	14-215 106-23	31
11-714 010-91	36	12-360 026-05	20	12-664 410-45	30, 33, 35, 37, 39, 40	14-215 202-33	30, 33, 35
11-724 141-25	22	12-360 043-25	16, 17	12-710 923-92	14	14-218 030-01	36
12-005 154-15	26, 37, 41	12-360 083-05	28	13-033 103-05	17	14-218 090-01	14
12-005 154-25	21	12-360 103-05	24	13-033 106-05	16, 17	14-650 113-05	39
12-005 175-15	29, 36, 40	12-360 173-05	31	13-033 190-05	31, 32, 34	15-120 725-05	29
12-005 195-15	40	12-360 181-05	32, 34	13-033 196-05	36	15-120 732-05	26
12-012 004-15	11	12-499 150-45	40, 54, 55	13-033 244-05	35	15-120 902-05	31, 32, 34
12-005 215-05	23	12-501 170-45	36	13-033 262-05	17	15-125 061-05	29
12-024 121-15	17, 18	12-505 150-45	41	13-033 283-05	17	16-409 982-05	52
12-024 121-25	12	12-505 190-45	16	13-033 322-05	42	16-409 990-05	53
12-024 151-25	17, 36, 42	12-510 081-25	22	13-033 382-05	36	16-410 003-05	20
12-024 171-25	29	12-510 110-45	37	13-033 394-05	28	25-161 801-49	29, 31, 32, 34
12-072 152-15	18	12-510 170-25	11	13-033 481-05	28	25-161 801-52	29
12-305 074-25	22	12-517 320-45	30	13-033 544-05	26	26-536 302-09	29
12-305 084-15	36	12-517 370-45	30, 33, 35	13-050 055-05	36	28-011 201-44	60
12-305 084-25	16, 17, 22	12-610 210-45	16, 17, 22, 41	13-052 097-55	17	28-011 202-10	60
12-305 114-15	13, 15, 27, 29, 36, 37, 41	12-610 230-45	13, 28	13-052 193-15	40	28-011 202-47	60
12-305 114-25	22	12-610 250-45	24	13-070 103-05	30, 33	61-111 641-48	58
12-305 144-15	18, 26, 29, 36, 39	12-610 290-45	36	13-250 097-25	40	70-374 500-02	40
12-305 174-15	12, 23, 25, 35, 40, 41, 42	12-610 310-45	15	13-250 238-25	41	71-120 006-31	52, 53
12-305 174-25	11, 54, 55	12-610 320-45	31	14-012 545-01	39	71-130 001-11	36, 40
12-305 224-15	52, 53	12-610 340-45	32, 34	14-012 551-01	40	71-170 002-12	23
		12-614 410-45	40	14-012 555-01	41		

No. 零件号	Seite Page Página 页号	No. 零件号	Seite Page Página 页号	No. 零件号	Seite Page Página 页号	No. 零件号	Seite Page Página 页号
71-170 002-30	26	91-010 215-05	16, 17	91-056 903-05	42	91-119 198-05	41
71-370 001-32	15	91-011 165-04/001	43	91-056 906-15	42	91-119 199-12	41
71-370 001-33	31,15, 36, 45, 49,50	91-011 165-04/002	43	91-069 335-72/893	28	91-119 200-75/895	42
71-370 001-35	41, 42, 45	91-011 165-04/003	43	91-087 291-15	25	91-119 201-71/895	40
71-370 001-39	29	91-011 165-04/004	43	91-094 368-91	56	91-119 202-04/001	41, 43
71-370 001-40	45	91-011 165-04/011	43	91-094 446-71/895	56	91-119 202-04/011	44
71-370 002-23	40	91-011 165-04/012	43	91-094 483-91	36, 40	91-119 214-05	41
71-370 003-09	56	91-011 165-04/013	43	91-100 205-15	31, 32, 34	91-119 218-71/895	37
71-370 003-94	29	91-011 165-04/014	43	91-100 211-15	41	91-119 219-71/895	37
71-520 002-18	41, 42	91-011 178-05	43	91-100 296-25	37, 38	91-119 402-05	44
71-520 005-15	22, 30, 39	91-011 233-04/001	43	91-100 355-05	15	91-119 409-75/895	40
71-520 006-01	54, 55	91-011 233-04/011	43	91-100 393-15	41	91-119 421-05	22
71-520 006-03	54, 55	91-011 388-04/001	43	91-107 265-05	36	91-119 444-04/001	44
71-590 007-21	54, 55	91-011 909-05	23	91-118 308-05	31, 32, 34	91-119 444-04/011	44
71-590 007-56	55	91-017 378-15	36, 41	91-119 015-15	15	91-119 493-15	41
71-590 007-72	49, 50	91-018 293-05	31, 32, 34	91-119 087-05	36	91-119 494-92	31
71-770 000-63	51	91-021 041-05	41	91-119 103-05	30, 33, 35	91-119 496-12	42
71-890 000-14	50	91-021 124-15	26	91-119 133-90	30, 33, 35	91-119 544-05	39
73-052 925-91	47	91-027 370-05	28	91-119 136-05	37, 38	91-119 546-05	39
73-052 926-91	22	91-027 371-12	28	91-119 137-05	37	91-119 565-05	36
73-064 000-91	50	91-028 036-25	26	91-119 174-01	40	91-119 566-05	36
74-052 879-91	46	91-029 692-75/792	28	91-119 177-15	40	91-119 570-15	36
74-061 826-91	54	91-032 717-71/893	59	91-119 178-91	41	91-119 573-25	36
74-061 828-91	55	91-040 188-05	43	91-119 179-05	41	91-119 576-15	36
74-086 253-90	54	91-046 140-05	36	91-119 182-15	41	91-119 578-12	36
91-000 390-05	31, 32, 34	91-050 896-15	42	91-119 185-92	41	91-119 580-05	36
91-000 452-15	31, 32, 34	91-050 904-05	42	91-119 186-05	41	91-119 581-92	36
91-000 529-15	31, 32, 34	91-050 939-05	42	91-119 187-05	41	91-119 582-05	36
91-000 928-15	31, 32, 34	91-056 193-25	16, 17	91-119 188-15	41	91-119 587-92	36
91-002 065-05	16, 17	91-056 760-05	16, 17	91-119 189-71/951	41	91-119 588-15	36
91-003 113-05	40	91-056 896-15	42	91-119 190-71/951	41	91-119 589-04/004	36
91-010 166-05	31, 32, 34	91-056 897-15	42	91-119 193-21	41	91-119 590-05	36
91-010 183-05	16, 17	91-056 900-05	42	91-119 196-15	41	91-119 596-11	36

No. 零件号	Seite Page Página 页号	No. 零件号	Seite Page Página 页号	No. 零件号	Seite Page Página 页号	No. 零件号	Seite Page Página 页号
91-119 607-15	35	91-164 005-00	39	91-164 882-91	12	91-175 283-01	31, 32, 34
91-119 670-11	39	91-164 009-90	39	91-164 939-91	12	91-175 310-05	30, 33, 35
91-119 671-05	35	91-164 012-05	39	91-164 941-91	12	91-175 312-05	31
91-119 697-05	41	91-164 013-15	39	91-164 969-15	12	91-175 313-05	30, 33, 35
91-119 714-05	44	91-164 015-75/895	39	91-165 344-15	15, 38	91-175 314-05	31
91-119 715-05	44	91-164 042-05	13	91-165 417-01	30, 33, 35	91-175 318-05	30, 33, 35
91-119 724-05	39	91-164 050-12	12	91-165 419-01	31	91-175 328-92	33, 35
91-119 763-05	16, 17	91-164 053-05	12	91-167 750-05	23	91-175 339-71/895	35
91-119 795-11	39	91-164 056-05	12	91-168 480-15	20	91-175 597-91	41
91-119 917-91	36	91-164 057-11	12	91-169 137-05	22	91-175 598-15	41
91-119 918-12	36	91-164 060-92	12, 30	91-170 286-05	40	91-175 599-05	41
91-119 919-91	36	91-164 061-15	12	91-171 175-12	25, 30, 33, 37, 39	91-175 600-15	41
91-119 922-91	36	91-164 064-12	13	91-172 609-05	15	91-175 690-05	31, 32, 34
91-119 923-05	36	91-164 065-12	13	91-174 396-05	16	91-176 199-92	15
91-119 924-75/895	36	91-164 092-05	36	91-174 440-25	16, 17	91-176 204-05	15
91-119 925-75/895	36	91-164 128-75/895	33	91-174 879-05	21	91-229 014-75/699	59
91-119 926-15	36	91-164 154-01	22	91-175 004-91	36	91-229 422-70/690	57
91-119 927-71/951	36	91-164 163-05	30	91-175 017-71/895	36	91-229 423-70/690	57
91-119 928-75/951	36	91-164 164-92	30	91-175 102-91	36	91-229 454-75	59
91-119 929-05	36	91-164 182-75/895	30	91-175 103-15	36	91-262 166-91	28
91-119 930-05	36	91-164 183-75/895	30	91-175 104-12	36	91-262 167-15	28
91-119 931-01	36	91-164 293-91	13	91-175 105-05	36	91-262 168-05	28
91-119 932-05	36	91-164 295-15	13	91-175 106-05	36	91-262 195-92	20
91-119 933-05	36	91-164 296-15	13	91-175 112-71/895	36	91-262 385-75/893	54, 55
91-119 934-12	36	91-164 303-93/001	12	91-175 116-71/895	40	91-263 133-05	31, 32, 34
91-119 936-05	36	91-164 621-05	12	91-175 117-05	40	91-263 138-92	31, 32, 34
91-119 937-71/895	35	91-164 622-12	12	91-175 118-15	40	91-263 139-05	31, 32, 34
91-119 938-71/895	35	91-164 697-93/001	12	91-175 168-12	41	91-263 142-92	31, 32, 34
91-129 915-01	42	91-164 711-91	12	91-175 169-15	41	91-263 143-91	30, 33
91-129 917-91	60	91-164 754-05	44	91-175 170-12	41	91-263 144-25	30, 33
91-138 232-05	22	91-164 873-91	12	91-175 171-05	41	91-263 145-25	30, 33
91-140 945-05	31, 32, 34	91-164 907-91	12	91-175 175-05	41	91-263 146-05	31
91-164 004-15	39	91-164 813-15	22	91-175 224-15	40	91-263 147-05	32, 34



No. 零件号	Seite Page Página 页号	No. 零件号	Seite Page Página 页号	No. 零件号	Seite Page Página 页号	No. 零件号	Seite Page Página 页号
91-263 149-05	27	91-263 255-75/895	30	91-263 757--15	26	91-263 805-72/699	59
91-263 156-05	26	91-263 258-25	35	91-263 758-15	27	91-263 806-35	16, 17
91-263 162-15	27	91-263 260-71/895	39	91-263 759-91	15	91-263 807-75/892	11
91-263 163-15	27	91-263 267-71/895	39	91-263 762-91	22	91-263 809-70/690	46
91-263 164-15	26	91-263 276-91	31, 32, 34	91-263 763-91	22	91-263 811-91	42
91-263 165-05	27	91-263 281-15	13	91-263 766-05	22	91-263 812-11	42
91-263 166-05	37, 38	91-263 282-05	31	91-263 767-05	22	91-263 813-15	42
91-263 167-75/895	33	91-263 284-05	30, 33	91-263 768-75/898	13	91-263 814-05	42
91-263 179-75/895	30	91-263 291-05	31, 32, 34	91-263 769-15	15	91-263 815-15	42
91-263 182-75/895	30	91-293 294-05	31, 32, 34	91-263 770-05	13	91-263 816-05	42
91-263 183-75/895	35	91-263 307-71/895	36	91-263 771-15	13	91-263 817-05	42
91-263 184-75/895	40	91-263 310-05	31, 32, 34	91-263 772-12	13	91-263 822-91	41
91-263 186-72/895	37	91-263 332-92	30, 33, 35	91-263 773-11	24	91-263 823-15	41
91-263 186-75/895	37	91-263 333-92	33, 35	91-263 775-91	24	91-263 824-15	27
91-263 187-75/895	39	91-263 336-92	31	91-263 776-91	23	91-263 825-15	29
91-263 188-04/003	38	91-243 348-05	31, 32, 34	91-263 777-15	23	91-263 826-15	30
91-263 188-04/004	38	91-263 352-91	22	91-263 779-15	18	91-263 828-05	13
91-263 188-04/005	38	91-263 354-92	30	91-263 780-91	18	91-263 834-70/690	47
91-263 188-04/006	38	91-263 358-05	31, 32, 34	91-263 781-15	18	91-263 837-15	15
91-263 188-04/007	38	91-263 390-05	31, 32, 34	91-263 782-71/892	16	91-263 841-15	13
91-263 188-04/008	38	91-263 392-91	31, 32, 34	91-263 783-71/892	16	91-263 842-15	13
91-263 188-04/009	38	91-263 397-01	31, 32, 34	91-263 785-05	52, 53	91-263 844-71/895	30
91-263 188-04/010	38	91-263 421-91	31, 32, 34	91-263 786-05	25	91-263 845-91	17
91-263 190-05	38	91-263 427-05	31, 32, 34	91-263 787-75/690	11	91-263 847-05	22
91-263 193-75/895	33	91-263 428-05	31, 32, 34	91-263 788-75/690	11	91-263 849-70	52
91-263 205-05	31, 32, 34	91-263 429-91	31, 32, 34	91-263 790-92	26	91-263 858-05	13
91-263 206-05	31, 32, 34	91-263 430-91	31, 32, 34	91-263 791-12	25	91-263 866-92	22
91-263 213-71/895	33	91-263 431-91	31, 32, 34	91-293 792-71/766	29	91-263 868-71/895	30
91-263 216-71/895	36	91-263 434-12	52	91-263 795-91	25	91-263 870-71/895	30
91-263 228-71/895	33	91-263 435-91	31, 32, 34	91-263 797-05	13	91-263 872-71/895	30
91-263 235-71/895	41	91-263 754-25	26	91-263 798-05	25	91-263 877-71/892	17
91-263 252-75/895	35	91-263 755-15	26	91-263 799-15	26	91-263 878-71/892	17
91-263 253-71/895	35	91-263 756-91	26	91-263 800-70	53	91-263 880-71/895	30

No. 零件号	Seite Page Página 页号	No. 零件号	Seite Page Página 页号	No. 零件号	Seite Page Página 页号	No. 零件号	Seite Page Página 页号
91-263 881-15	42	91-500 035-05	14	91-500 293-01	14	91-501 650-71/892	21
91-266 114-15	11	91-500 036-92	14	91-500 345-75/690	20	91-501 652-05	21
91-266 520-92	25	91-500 067-92	28	91-500 348-71/892	20	91-501 670-21	21
91-266 694-05	25	91-500 070-15	28	91-500-446-05	32, 34	91-501 764-15	18
91-266 818-05	15	91-500 071-91	28	91-500 455-45	16, 17	91-501 767-15	17
91-266 848-92	53	91-500 074-11	28	91-500 456-45	16, 17	91-501 768-25	17
91-266 853-05	52, 53	91-500 080-11	24	91-500 457-05	16	91-501 769-15	17
91-268 876-75/690	52, 53	91-500 081-11	18	91-500 458-75/690	16, 17	91-501 772-15	17
91-266 979-15	52, 53	91-500 084-15	18	91-500 459-25	16, 17	91-501 931-15	17
91-266 980-25	52, 53	91-500 085-12	18	91-500 460-05	16, 17	91-501 932-15	17
91-266 981-75/898	52, 53	91-500 086.-12	18	91-500 463-45	17	91-501 933-15	17
91-266 982-75/898	52, 53	91-500 111-05	15	91-500 464-25	16	91-501 934-15	17
91-268 655-05	29	91-500 112-91	19	91-500 466-71/690	16, 17	91-510 203-05	16 17
91-268 656-05	29	91-500 113-01	19	91-500 467-71/690	16, 17	91-700 034-15	40
91-290 576-91	11	91-500 116-05	15	91-500 472-74/001	46, 47	91-700 087-15	41
91-290 733-91	54, 55	91-500 117-91	15	91-500 472-74/007	47	91-700 335-15	15
91-291 133-91	18	91-500 131-91	19	91-500 472-74/008	46, 47	91-700 363-15	37
91-291 458-91	54, 55	91-500 132-91	20	91-500 473-75/892	47	91-700 510-15	36, 41
91-291 400-91	22	91-500 135-05	15	91-500 479-75/699	11	91-700 689-15	31, 36, 41
91-291 977-91	50	91-500 136-12	15	91-500 480-25	21	91-700 785-15	39
91-291 980-91	45	91-500 143-91	19	91-500 481-71/690	21	91-701 344-15	36
91-292 036-91	45	91-500 183-91	29	91-500 488-15	16, 17	95-774 984-71/895	49, 50
91-292 037-91	45	91-500 185-05	29	91-500 510-75/766	46, 47	96-700 333-15	33, 35
91-292 080-91	51	91-500 187-15	29	91-500 511-75/785	47	99-135 002-95	29
91-292 222-91	12	91-500 188-91	29	91-500 517-01	11	99-137 196-05	54, 55
91-292 427-71/758	48	91-500 207-25	59	91-500 533-05	16, 17	99-137 520-05	21
91-292 451-91	45	91-500 208-75/699	59	91-500 534-45	16, 17	99-137 544-05	20
91-292 452-91	45	91-500 209-75/699	59	91-500 537-01	16		
91-292 453-91	48	91-500 240-71/690	29	91-500 630-91	25		
91-292 454-91	49	91-500 241-75/690	29	91-500 676-91	25		
91-292 460-93/001	50	91-500 251-05	21	91-501 051-05	11		
91-292 496-91	54	91-500 267-92	19	91-501 059-05	17		
91-292 552-91	45	91-500 279-12	19	91-501 634-91	16		

***POWERline***

**2571** ME PLUS / PREMIUM

**2574** ME PLUS / PREMIUM

**2591** ME PLUS / PREMIUM

UNTERKLASSEN-AUSSTATTUNG

SUBCLASS PARTS

COMPOSICIÓN DE LAS SUBCLASES

子机型-设备

## 2571-725/04-900/81

Arbeitsgang  
Operation  
Opéracion  
工序

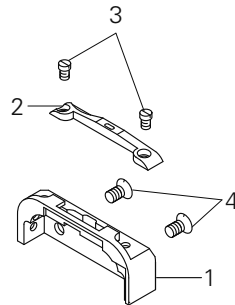
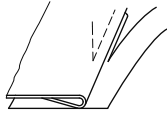

Pos.-Nr. Item No. 序号	Ausführung Model Typo 款式	Stichlänge Stitch length Largo de puntada 针距	Schneidabstand Trimming margin Margen de corte 切边距离	Teile-Nr. Part No. Nº de pieza 零件号
1 - 3	A♦	5,0	1,0	91-150 725-93/001
	A♦	5,0	(1,0) x 0,8	91-150 725-93/002
	A♦	5,0	2,5	91-150 725-93/003
	B♦	5,0	1,2	91-150 726-93/001
	B♦	5,0	2,5	91-150 726-93/002
	C♦	5,0	1,5	91-150 836-93/001
	C♦	5,0	2,5	91-150 836-93/002
1	A♦; B♦			91-150 727-25
	C♦			91-150 837-25

Pos.-Nr. Item No. 序号	Ausführung Model Typo 款式	Stichlänge Stitch length Largo de puntada 针距	Schneidabstand Trimming margin Margen de corte 切边距离	Teile-Nr. Part No. Nº de pieza 零件号
2	A♦	5,0	1,0	91-150 265-04/003
	A♦	5,0	(1,0) x 0,8	91-150 265-04/001
	A♦	5,0	2,5	91-150 265-04/009
	B♦	5,0	1,2	91-150 336-04/001
	B♦	5,0	2,5	91-150 336-04/007
	C♦	5,0	1,5	91-150 747-04/002
	C♦	5,0	2,5	91-150 747-04/003
3				11-174 086-15
4				91-100 296-25

2571-900/81

Zum Herstellen von Zier- und Befestigungsnähten.

For sewing fancy seams and assembly seams.

Para ejecutar costuras de adorno y de fijación. 用于缝制装饰线缝和固定线缝。

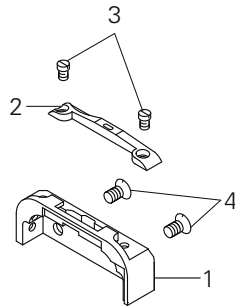

Pos.-Nr. Item No. 序号	Ausführung Model Typo 款式	Stichlänge Stitch length Largo de puntada 针距	Teile-Nr. Part No. 零件号
1 - 3	A♦	5,0	91-150 725-93/003
	B♦	5,0	91-150 726-93/002
	C♦	5,0	91-150 836-93/002
1	A♦; B♦		91-150 727-25
	C♦		91-150 837-25

Pos.-Nr. Item No. 序号	Ausführung Model Typo 款式	Stichlänge Stitch length Largo de puntada 针距	Teile-Nr. Part No. 零件号
2	A♦	5,0	91-150 265-04/009
	B♦	5,0	91-150 336-04/007
	C♦	5,0	91-150 747-04/003
3			11-174 086-15
4			91-100 296-25

## 2574-900/81

Zum Herstellen von Zier- und Befestigungsnähten.

For sewing fancy seams and assembly seams.

Para ejecutar costuras de adorno y de fijación. 用于缝制装饰线缝和固定线缝。

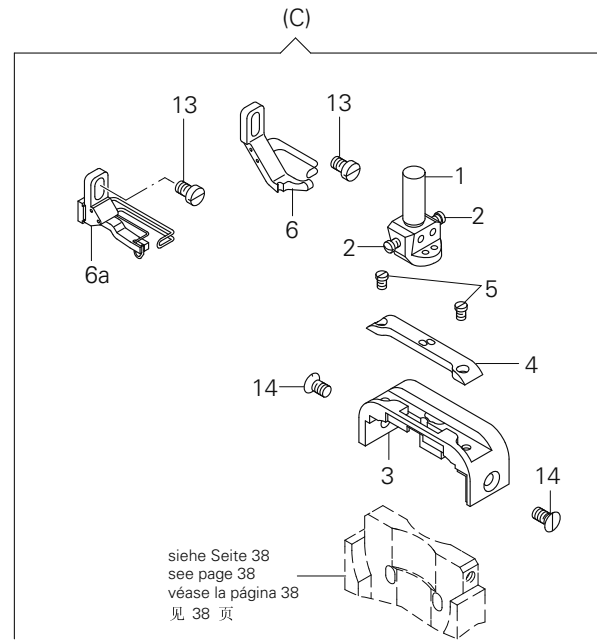
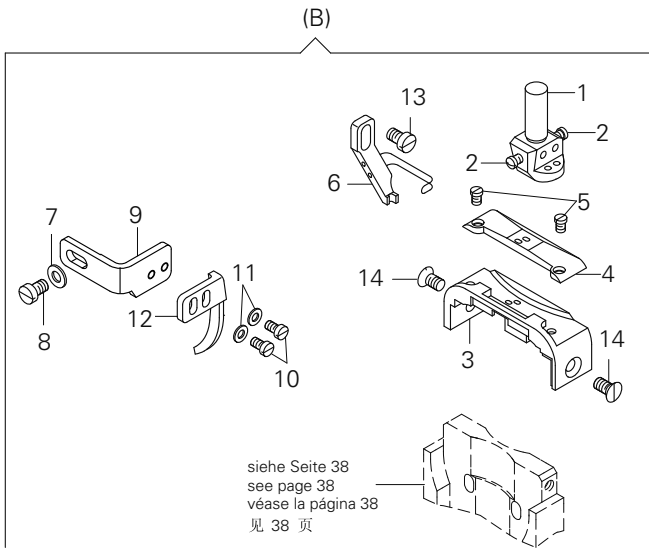

Pos.-Nr. / Item No. Nº de pos. / 序号	Ausführung / Model Tipo / 款式	Stichlänge Stitch length Largo de puntada 针距	Nadelabstand Needle gauge Distancia entre agujas 机针间距	Nadel diagonalabstand Diagonal needle distance Distancia diagonal entre agujas 针对角线距离	Teile-Nr. Part No. Nº de pieza 零件号
1 - 2	B♦	5,0		3,2	91-263 873-93/003
	C♦	5,0		2,8	91-263 873-93/002
2					91-165 344-25
3 - 5	B♦	5,0	1,2	3,2	91-150 728-23/001
	B♦	5,0	1,6	3,2	91-150 728-23/003
	B♦	5,0	1,8	3,2	91-150 728-23/004
	B♦	5,0	2,0	3,2	91-150 728-23/005
	C♦	5,0			91-150 733-21
	3				
3	B♦	5,0	1,2	3,2	91-150 730-24/005
	B♦	5,0	1,6	3,2	91-150 730-24/001
	B♦	5,0	1,8	3,2	91-150 730-24/002
	B♦	5,0	2,0	3,2	91-150 730-24/003
	C♦	5,0			91-150 734-25
4	B♦	5,0	1,2	3,2	91-150 625-24/009
	B♦	5,0	1,6	3,2	91-150 625-24/010
	B♦	5,0	1,8	3,2	91-150 625-24/005
	B♦	5,0	2,0	3,2	91-150 625-24/006
	C♦	5,0			91-150 635-25

Pos.-Nr. / Item No. Nº de pos. / 序号	Ausführung / Model Tipo / 款式	Stichlänge Stitch length Largo de puntada 针距	Nadelabstand Needle gauge Distancia entre agujas 机针间距	Nadel diagonalabstand Diagonal needle distance Distancia diagonal entre agujas 针对角线距离	Teile-Nr. Part No. Nº de pieza 零件号
5					91-165 344-25
6	B♦	5,0	1,2	3,2	91-049 657-03/003
	B♦	5,0	1,6	3,2	91-049 657-03/005
	B♦	5,0	1,8	3,2	91-049 662-03/001
	B♦	5,0	2,0	3,2	91-049 662-03/002
	C♦	5,0			91-149 192-01
6a	C♦	5,0			91-149 248-91
7					12-305 114-15
8					11-108 171-15
9 - 12	B♦	5,0	1,2	3,2	91-175 028-13/003
	B♦	5,0	1,6	3,2	91-175 028-13/005
9					91-263 706-15
10					11-108 090-15
11					12-315 080-15
12	B♦	5,0	1,2	3,2	91-049 653-14/008
	B♦	5,0	1,6	3,2	91-049 653-14/010
13					11-108 171-15
14					91-100 296-25

2591-725/04-900/81

Arbeitsgang  
 Operation  
 Operación  
 工序

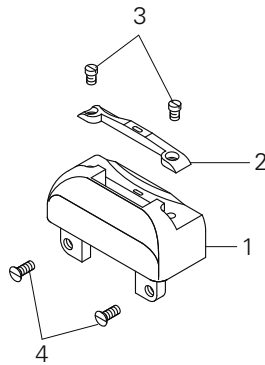
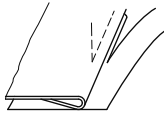

Pos.-Nr. Item No. 序号	Ausführung Model 款式	Stichlänge Stitch length 针距	Schneidabstand Trimming margin 切边距离	Teile-Nr. Part No. 零件号
1 - 3	A♦	5,0	1,0	91-150 742-93/001
	A♦	5,0	(1,0) x 0,8	91-150 742-93/002
	B♦	5,0	1,2	91-150 744-93/001
	C♦	5,0	1,5	91-150 745-93/002
1	A♦; B♦			91-150 743-25
	C♦			91-150 746-25

Pos.-Nr. Item No. 序号	Ausführung Model 款式	Stichlänge Stitch length 针距	Schneidabstand Trimming margin 切边距离	Teile-Nr. Part No. 零件号
2	A♦	5,0	1,0	91-150 265-04/003
	A♦	5,0	(1,0) x 0,8	91-150 265-04/001
	B♦	5,0	1,2	91-150 336-04/001
	C♦	5,0	1,5	91-150 747-04/002
3				11-174 086-15
4				91-100 296-25

## 2591-900/81

Zum Herstellen von Zier- und Befestigungsnähten.

For sewing fancy seams and assembly seams.

Para ejecutar costuras de adorno y de fijación. 用于缝制装饰线缝和固定线缝。

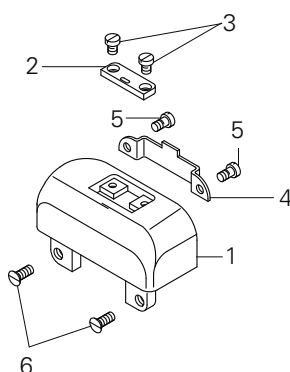

Pos.-Nr. Item No. 序号	Ausführung Model Typo 款式	Stichlänge Stitch length Largo de puntada 针距	Teile-Nr. Part No. 零件号
1 - 5	A♦	5,0	91-150 876-93/001
	B♦	5,0	91-150 876-93/002
	C♦	5,0	91-150 876-93/003
1			91-150 878-25
2	A♦	5,0	91-150 868-24/001
	B♦	5,0	91-150 868-24/002
	C♦	5,0	91-150 868-24/003

Pos.-Nr. Item No. 序号	Ausführung Model Typo 款式	Stichlänge Stitch length Largo de puntada 针距	Teile-Nr. Part No. 零件号
3			11-174 086-15
4			91-100 296-25
5			11-172 085-15
6			11-210 168-25







**Europäische Union**  
Wachstum durch Innovation – EFRE



## PFAFF Industriesysteme und Maschinen AG

Hans-Geiger-Str. 12 - IG Nord  
D-67661 Kaiserslautern

Telefon: +49-6301 3205 - 0  
Telefax: +49-6301 3205 - 1386  
E-mail: [info@pfaff-industrial.com](mailto:info@pfaff-industrial.com)